

Opis Przedmiotu Zamówienia

Spis treści:

Załącznik nr 2.1. –	planowany rozmiar prac;
Załącznik nr 2.2. –	szczegółowy rozmiar prac według grup czynności, czynności i lokalizacji;
Załącznik nr 2.3.1. –	charakterystyka leśnictwa w zakresie pozyskania drewna;
Załącznik nr 2.3.2. –	układ sortymentowy pozyskania drewna leśnictwie;
Załącznik nr 2.3.3. –	zestawienie odległości i warunków zrywki drewna;
Załącznik nr 2.3.4. –	zestawienie pozycji z dodatkowymi utrudnieniami w zakresie pozyskania i zrywki;
Załącznik nr 2.3.5. –	zestawienie pozycji nieudostępniionych dla pozyskania maszynowego;
Załącznik nr 2.3.6. –	informacja o optymalnej technologii pozyskania drewna (potencjał);
Załącznik nr 2.4.1. –	informacja o charakterze pielęgnacji lasu (strefy dla wykaszania chwastów); - NIE DOTYCZY
Załącznik nr 2.4.2. –	zestawienie pozycji nieudostępniionych do odnowień wykonywanych przy pomocy sadzarki. – NIE DOTYCZY

Planowany rozmiar prac

Cięcia zupełne - rębne (rębnie I)

Lp.	Nr poz. w STWPL	Kod czynności do rozliczenia	Czynność - opis prac	Jedn. miary	Ilość
1	2	CWD-D	Całkowity wyrób drewna technologią dowolną	M3	5 023,00

Pozostałe cięcia rębne

Lp.	Nr poz. w STWPL	Kod czynności do rozliczenia	Czynność - opis prac	Jedn. miary	Ilość
2	2	CWD-D	Całkowity wyrób drewna technologią dowolną	M3	3 741,00

Trzebieże późne i cięcia sanitarno – selekcyjne

Lp.	Nr poz. w STWPL	Kod czynności do rozliczenia	Czynność - opis prac	Jedn. miary	Ilość
3	2	CWD-D	Całkowity wyrób drewna technologią dowolną	M3	11 502,00

Trzebieże wczesne i czyszczenia późne z pozyskaniem masy, cięcia przygodne w trzebieżach wczesnych

Lp.	Nr poz. w STWPL	Kod czynności do rozliczenia	Czynność - opis prac	Jedn. miary	Ilość
4	2	CWD-D	Całkowity wyrób drewna technologią dowolną	M3	1 757,00

Cięcia przygodne i pozostałe

Lp.	Nr poz. w STWPL	Kod czynności do rozliczenia	Czynność - opis prac	Jedn. miary	Ilość
5	2	CWD-D	Całkowity wyrób drewna technologią dowolną	M3	786,00
Lp.	Nr poz. w STWPL	Kod czynności do rozliczenia	Czynność - opis prac	Jedn. miary	Ilość
6	4	PODWOZ-DK	Podwóz drewna do 1000 m	M3	90,00
7	5	PODWOZ-DA	Podwóz drewna - za każde następne rozpoczęte 1000 m	M3	250,00
8	19	WPOD-N	Wycinanie podszytów i podrostów (teren równy lub falisty)	HA	32,82
9	384	GODZ RH8	Prace godzinowe ręczne (8% VAT)	H	260,00
10	385	GODZ PILA	Prace wykonywane ręcznie z użyciem pilarki	H	60,00
11	389	GODZ MH8	Prace wykonywane ciągnikiem (8% VAT)	H	150,00

Szczegółowy rozmiar prac według grup czynności, czynności i lokalizacji

Dział	Grupa czynn.	Leśnictwo/Szkółka/Inwentarz	Adres	Kod czynności do wyceny	Nazwa czynności	Stopień trudności	J.M.	Ilość	Nr poz. OSTWPL	Kod czynności do rozliczeń
HOD	MA-PORZ	Łasieczniki	06-18-2-05-101 -a -00	WPOD-32N	Wyc.z.u.10-30%pokr.podsz.1-2.n	-----	HA	2,77	19	WPOD-N
		Łasieczniki	06-18-2-05-10 -a -00	WPOD-33N	Wyc.z.u.10-30%pokr.podsz.>2m.n	-----	HA	1,21	19	WPOD-N
		Łasieczniki	06-18-2-05-10 -b -00	WPOD-33N	Wyc.z.u.10-30%pokr.podsz.>2m.n	-----	HA	2,16	19	WPOD-N
		Łasieczniki	06-18-2-05-10 -f -00	WPOD-33N	Wyc.z.u.10-30%pokr.podsz.>2m.n	-----	HA	1,02	19	WPOD-N
		Łasieczniki	06-18-2-05-117 -d -00	WPOD-32N	Wyc.z.u.10-30%pokr.podsz.1-2.n	-----	HA	2,23	19	WPOD-N
		Łasieczniki	06-18-2-05-121 -f -00	WPOD-63N	Wyc.z.u.31-60%pokr.podsz.>2m.n	-----	HA	1,58	19	WPOD-N
		Łasieczniki	06-18-2-05-121 -g -00	WPOD-63N	Wyc.z.u.31-60%pokr.podsz.>2m.n	-----	HA	0,94	19	WPOD-N
		Łasieczniki	06-18-2-05-20 -a -00	WPOD>63N	Wyc.z.u.pow61%pokr.podsz.>2m.n	-----	HA	1,02	19	WPOD-N
		Łasieczniki	06-18-2-05-20 -b -00	WPOD>63N	Wyc.z.u.pow61%pokr.podsz.>2m.n	-----	HA	1,51	19	WPOD-N
		Łasieczniki	06-18-2-05-22 -m -00	WPOD-32N	Wyc.z.u.10-30%pokr.podsz.1-2.n	-----	HA	0,59	19	WPOD-N
		Łasieczniki	06-18-2-05-22 -n -00	WPOD-32N	Wyc.z.u.10-30%pokr.podsz.1-2.n	-----	HA	1,25	19	WPOD-N
		Łasieczniki	06-18-2-05-33 -c -00	WPOD-63N	Wyc.z.u.31-60%pokr.podsz.>2m.n	-----	HA	0,89	19	WPOD-N
		Łasieczniki	06-18-2-05-67 -b -00	WPOD>63N	Wyc.z.u.pow61%pokr.podsz.>2m.n	-----	HA	1,92	19	WPOD-N

		Nieborów	06-18-2-06-24 -a -00	WPOD>63N	Wyc.z.u.pow61%pokr.podsz.>2m.n	-----	HA	0,94	19	WPOD-N
		Nieborów	06-18-2-06-24 -b -00	WPOD>63N	Wyc.z.u.pow61%pokr.podsz.>2m.n	-----	HA	2,31	19	WPOD-N
		Nieborów	06-18-2-06-53 -a -00	WPOD-63N	Wyc.z.u.31-60%pokr.podsz.>2m.n	-----	HA	2,94	19	WPOD-N
		Nieborów	06-18-2-06-5 -b -00	WPOD-63N	Wyc.z.u.31-60%pokr.podsz.>2m.n	-----	HA	1,12	19	WPOD-N
		Nieborów	06-18-2-06-8 -b -00	WPOD>63N	Wyc.z.u.pow61%pokr.podsz.>2m.n	-----	HA	1,20	19	WPOD-N
		Nieborów	06-18-2-06-91 -l -00	WPOD-63N	Wyc.z.u.31-60%pokr.podsz.>2m.n	-----	HA	0,61	19	WPOD-N
		Nieborów	06-18-2-06-91 -n -00	WPOD-63N	Wyc.z.u.31-60%pokr.podsz.>2m.n	-----	HA	0,52	19	WPOD-N
		Nieborów	06-18-2-06-92 -n -00	WPOD-31N	Wyc.z.u.10-30%pokr.podsz.<1m.n	-----	HA	0,52	19	WPOD-N
		Zwierzyniec	06-18-2-09-249 -l -00	WPOD>63N	Wyc.z.u.pow61%pokr.podsz.>2m.n	-----	HA	1,62	19	WPOD-N
		Zwierzyniec	06-18-2-09-250 -r -00	WPOD-62N	Wyc.z.u.31-60%pokr.podsz.1-2.n	-----	HA	0,78	19	WPOD-N
		Zwierzyniec	06-18-2-09-261 -m -00	WPOD>63N	Wyc.z.u.pow61%pokr.podsz.>2m.n	-----	HA	0,67	19	WPOD-N
		Zwierzyniec	06-18-2-09-376 -m -00	WPOD-31N	Wyc.z.u.10-30%pokr.podsz.<1m.n	-----	HA	0,50	19	WPOD-N
POZ	CP-P	Łasieczniki	06-18-2-05-43 -f -00	CWD-P	Całk. wyrób drewna PILARKA	-----	M3	11,00	2	CWD-D
		Łasieczniki	06-18-2-05-43 -f -00	ZRYW PIL	zrywka po poz. pilarką	-----	M3	11,00	2	CWD-D
	CSS	Łasieczniki	06-18-2-05-101 -a -00	CWD-H	Całk. wyrób drewna HARWESTER	-----	M3	129,00	2	CWD-D
		Łasieczniki	06-18-2-05-101 -a -00	ZRYW HARW	zrywka po poz. harwesterowym	-----	M3	129,00	2	CWD-D
		Łasieczniki	06-18-2-05-101 -b -99	CWD-H	Całk. wyrób drewna HARWESTER	-----	M3	209,00	2	CWD-D
		Łasieczniki	06-18-2-05-101 -b -99	ZRYW HARW	zrywka po poz. harwesterowym	-----	M3	209,00	2	CWD-D

		Łasieczniki	06-18-2-05-102 -f -98	CWD-H	Całk. wyrób drewna HARWESTER	-----	M3	65,00	2	CWD-D
		Łasieczniki	06-18-2-05-102 -f -98	ZRYW HARW	zrywka po poz. harwesterowym	-----	M3	65,00	2	CWD-D
		Łasieczniki	06-18-2-05-102 -h -98	CWD-H	Całk. wyrób drewna HARWESTER	-----	M3	79,00	2	CWD-D
		Łasieczniki	06-18-2-05-102 -h -98	ZRYW HARW	zrywka po poz. harwesterowym	-----	M3	79,00	2	CWD-D
		Łasieczniki	06-18-2-05-129 -a -99	CWD-H	Całk. wyrób drewna HARWESTER	-----	M3	239,00	2	CWD-D
		Łasieczniki	06-18-2-05-129 -a -99	ZRYW HARW	zrywka po poz. harwesterowym	-----	M3	239,00	2	CWD-D
	IB	Łasieczniki	06-18-2-05-101 -a -00	CWD-H	Całk. wyrób drewna HARWESTER	-----	M3	437,00	2	CWD-D
		Łasieczniki	06-18-2-05-101 -a -00	CWD-P	Całk. wyrób drewna PILARKA	-----	M3	1,00	2	CWD-D
		Łasieczniki	06-18-2-05-101 -a -00	ZRYW HARW	zrywka po poz. harwesterowym	-----	M3	437,00	2	CWD-D
		Łasieczniki	06-18-2-05-101 -a -00	ZRYW PIL	zrywka po poz. pilarką	-----	M3	1,00	2	CWD-D
		Łasieczniki	06-18-2-05-10 -a -00	CWD-P	Całk. wyrób drewna PILARKA	-----	M3	158,00	2	CWD-D
		Łasieczniki	06-18-2-05-10 -a -00	ZRYW PIL	zrywka po poz. pilarką	-----	M3	158,00	2	CWD-D
		Łasieczniki	06-18-2-05-10 -b -00	CWD-H	Całk. wyrób drewna HARWESTER	-----	M3	411,00	2	CWD-D
		Łasieczniki	06-18-2-05-10 -b -00	CWD-P	Całk. wyrób drewna PILARKA	-----	M3	39,00	2	CWD-D
		Łasieczniki	06-18-2-05-10 -b -00	ZRYW HARW	zrywka po poz. harwesterowym	-----	M3	411,00	2	CWD-D
		Łasieczniki	06-18-2-05-10 -b -00	ZRYW PIL	zrywka po poz. pilarką	-----	M3	39,00	2	CWD-D
		Łasieczniki	06-18-2-05-117 -d -00	CWD-H	Całk. wyrób drewna HARWESTER	-----	M3	486,00	2	CWD-D
		Łasieczniki	06-18-2-05-117 -d -00	CWD-P	Całk. wyrób drewna PILARKA	-----	M3	98,00	2	CWD-D
		Łasieczniki	06-18-2-05-117 -d -00	ZRYW HARW	zrywka po poz. harwesterowym	-----	M3	486,00	2	CWD-D
		Łasieczniki	06-18-2-05-117 -d -00	ZRYW PIL	zrywka po poz. pilarką	-----	M3	98,00	2	CWD-D

		Łasieczniki	06-18-2-05-129 -a -99	CWD-H	Całk. wyrób drewna HARWESTER	-----	M3	783,00	2	CWD-D
		Łasieczniki	06-18-2-05-129 -a -99	CWD-P	Całk. wyrób drewna PILARKA	-----	M3	99,00	2	CWD-D
		Łasieczniki	06-18-2-05-129 -a -99	ZRYW HARW	zrywka po poz. harwesterowym	-----	M3	783,00	2	CWD-D
		Łasieczniki	06-18-2-05-129 -a -99	ZRYW PIL	zrywka po poz. pilarką	-----	M3	99,00	2	CWD-D
		Łasieczniki	06-18-2-05-33 -c -00	CWD-P	Całk. wyrób drewna PILARKA	-----	M3	152,00	2	CWD-D
		Łasieczniki	06-18-2-05-33 -c -00	ZRYW PIL	zrywka po poz. pilarką	-----	M3	152,00	2	CWD-D
		Łasieczniki	06-18-2-05-67 -b -00	CWD-P	Całk. wyrób drewna PILARKA	-----	M3	296,00	2	CWD-D
		Łasieczniki	06-18-2-05-67 -b -00	ZRYW PIL	zrywka po poz. pilarką	-----	M3	296,00	2	CWD-D
		Nieborów	06-18-2-06-24 -a -00	CWD-P	Całk. wyrób drewna PILARKA	-----	M3	151,00	2	CWD-D
		Nieborów	06-18-2-06-24 -a -00	ZRYW PIL	zrywka po poz. pilarką	-----	M3	151,00	2	CWD-D
		Nieborów	06-18-2-06-24 -b -00	CWD-P	Całk. wyrób drewna PILARKA	-----	M3	284,00	2	CWD-D
		Nieborów	06-18-2-06-24 -b -00	ZRYW PIL	zrywka po poz. pilarką	-----	M3	284,00	2	CWD-D
		Nieborów	06-18-2-06-53 -a -00	CWD-H	Całk. wyrób drewna HARWESTER	-----	M3	728,00	2	CWD-D
		Nieborów	06-18-2-06-53 -a -00	CWD-P	Całk. wyrób drewna PILARKA	-----	M3	23,00	2	CWD-D
		Nieborów	06-18-2-06-53 -a -00	ZRYW HARW	zrywka po poz. harwesterowym	-----	M3	728,00	2	CWD-D
		Nieborów	06-18-2-06-53 -a -00	ZRYW PIL	zrywka po poz. pilarką	-----	M3	23,00	2	CWD-D
		Nieborów	06-18-2-06-5 -b -00	CWD-H	Całk. wyrób drewna HARWESTER	-----	M3	165,00	2	CWD-D
		Nieborów	06-18-2-06-5 -b -00	CWD-P	Całk. wyrób drewna PILARKA	-----	M3	39,00	2	CWD-D
		Nieborów	06-18-2-06-5 -b -00	ZRYW HARW	zrywka po poz. harwesterowym	-----	M3	165,00	2	CWD-D
		Nieborów	06-18-2-06-5 -b -00	ZRYW PIL	zrywka po poz. pilarką	-----	M3	39,00	2	CWD-D
		Nieborów	06-18-2-06-91 -l -00	CWD-H	Całk. wyrób drewna HARWESTER	-----	M3	108,00	2	CWD-D

		Nieborów	06-18-2-06-91 -l -00	CWD-P	Całk. wyrób drewna PILARKA	----	M3	24,00	2	CWD-D
		Nieborów	06-18-2-06-91 -l -00	ZRYW HARW	zrywka po poz. harwesterowym	----	M3	108,00	2	CWD-D
		Nieborów	06-18-2-06-91 -l -00	ZRYW PIL	zrywka po poz. pilarką	----	M3	24,00	2	CWD-D
		Nieborów	06-18-2-06-91 -n -00	CWD-H	Całk. wyrób drewna HARWESTER	----	M3	100,00	2	CWD-D
		Nieborów	06-18-2-06-91 -n -00	CWD-P	Całk. wyrób drewna PILARKA	----	M3	24,00	2	CWD-D
		Nieborów	06-18-2-06-91 -n -00	ZRYW HARW	zrywka po poz. harwesterowym	----	M3	100,00	2	CWD-D
		Nieborów	06-18-2-06-91 -n -00	ZRYW PIL	zrywka po poz. pilarką	----	M3	24,00	2	CWD-D
		Zwierzyniec	06-18-2-09-250 -r -00	CWD-P	Całk. wyrób drewna PILARKA	----	M3	175,00	2	CWD-D
		Zwierzyniec	06-18-2-09-250 -r -00	ZRYW PIL	zrywka po poz. pilarką	----	M3	175,00	2	CWD-D
		Zwierzyniec	06-18-2-09-261 -m -00	CWD-P	Całk. wyrób drewna PILARKA	----	M3	161,00	2	CWD-D
		Zwierzyniec	06-18-2-09-261 -m -00	ZRYW PIL	zrywka po poz. pilarką	----	M3	161,00	2	CWD-D
		Zwierzyniec	06-18-2-09-376 -m -00	CWD-P	Całk. wyrób drewna PILARKA	----	M3	81,00	2	CWD-D
		Zwierzyniec	06-18-2-09-376 -m -00	ZRYW PIL	zrywka po poz. pilarką	----	M3	81,00	2	CWD-D
	IID	Nieborów	06-18-2-06-92 -n -00	CWD-H	Całk. wyrób drewna HARWESTER	----	M3	153,00	2	CWD-D
		Nieborów	06-18-2-06-92 -n -00	CWD-P	Całk. wyrób drewna PILARKA	----	M3	17,00	2	CWD-D
		Nieborów	06-18-2-06-92 -n -00	ZRYW HARW	zrywka po poz. harwesterowym	----	M3	153,00	2	CWD-D
		Nieborów	06-18-2-06-92 -n -00	ZRYW PIL	zrywka po poz. pilarką	----	M3	17,00	2	CWD-D
		Zwierzyniec	06-18-2-09-276 -d -00	CWD-H	Całk. wyrób drewna HARWESTER	----	M3	274,00	2	CWD-D
		Zwierzyniec	06-18-2-09-276 -d -00	CWD-P	Całk. wyrób drewna PILARKA	----	M3	2,00	2	CWD-D
		Zwierzyniec	06-18-2-09-276 -d -00	ZRYW HARW	zrywka po poz. harwesterowym	----	M3	274,00	2	CWD-D
		Zwierzyniec	06-18-2-09-276 -d -00	ZRYW PIL	zrywka po poz. pilarką	----	M3	2,00	2	CWD-D

		Zwierzyniec	06-18-2-09-276 -g -00	CWD-H	Całk. wyrób drewna HARWESTER	-----	M3	188,00	2	CWD-D
		Zwierzyniec	06-18-2-09-276 -g -00	CWD-P	Całk. wyrób drewna PILARKA	-----	M3	2,00	2	CWD-D
		Zwierzyniec	06-18-2-09-276 -g -00	ZRYW HARW	zrywka po poz. harwesterowym	-----	M3	188,00	2	CWD-D
		Zwierzyniec	06-18-2-09-276 -g -00	ZRYW PIL	zrywka po poz. pilarką	-----	M3	2,00	2	CWD-D
	IIIA	Łasieczniki	06-18-2-05-10 -f -00	CWD-H	Całk. wyrób drewna HARWESTER	-----	M3	265,00	2	CWD-D
		Łasieczniki	06-18-2-05-10 -f -00	CWD-P	Całk. wyrób drewna PILARKA	-----	M3	32,00	2	CWD-D
		Łasieczniki	06-18-2-05-10 -f -00	ZRYW HARW	zrywka po poz. harwesterowym	-----	M3	265,00	2	CWD-D
		Łasieczniki	06-18-2-05-10 -f -00	ZRYW PIL	zrywka po poz. pilarką	-----	M3	32,00	2	CWD-D
		Łasieczniki	06-18-2-05-22 -m -00	CWD-P	Całk. wyrób drewna PILARKA	-----	M3	161,00	2	CWD-D
		Łasieczniki	06-18-2-05-22 -m -00	ZRYW PIL	zrywka po poz. pilarką	-----	M3	161,00	2	CWD-D
		Nieborów	06-18-2-06-8 -b -00	CWD-H	Całk. wyrób drewna HARWESTER	-----	M3	417,00	2	CWD-D
		Nieborów	06-18-2-06-8 -b -00	CWD-P	Całk. wyrób drewna PILARKA	-----	M3	46,00	2	CWD-D
		Nieborów	06-18-2-06-8 -b -00	ZRYW HARW	zrywka po poz. harwesterowym	-----	M3	417,00	2	CWD-D
		Nieborów	06-18-2-06-8 -b -00	ZRYW PIL	zrywka po poz. pilarką	-----	M3	46,00	2	CWD-D
	IIIAU	Łasieczniki	06-18-2-05-121 -f -00	CWD-P	Całk. wyrób drewna PILARKA	-----	M3	482,00	2	CWD-D
		Łasieczniki	06-18-2-05-121 -f -00	ZRYW PIL	zrywka po poz. pilarką	-----	M3	482,00	2	CWD-D
		Łasieczniki	06-18-2-05-121 -g -00	CWD-P	Całk. wyrób drewna PILARKA	-----	M3	413,00	2	CWD-D
		Łasieczniki	06-18-2-05-121 -g -00	ZRYW PIL	zrywka po poz. pilarką	-----	M3	413,00	2	CWD-D
		Łasieczniki	06-18-2-05-22 -n -00	CWD-P	Całk. wyrób drewna PILARKA	-----	M3	472,00	2	CWD-D
		Łasieczniki	06-18-2-05-22 -n -00	ZRYW PIL	zrywka po poz. pilarką	-----	M3	472,00	2	CWD-D
		Zwierzyniec	06-18-2-09-249 -l -00	CWD-P	Całk. wyrób drewna PILARKA	-----	M3	152,00	2	CWD-D

	Zwierzyniec	06-18-2-09-249 -l -00	ZRYW PIL	zrywka po poz. pilarką	-----	M3	152,00	2	CWD-D
IIIBU	Łasieczniki	06-18-2-05-20 -a -00	CWD-P	Całk. wyrób drewna PILARKA	-----	M3	300,00	2	CWD-D
	Łasieczniki	06-18-2-05-20 -a -00	ZRYW PIL	zrywka po poz. pilarką	-----	M3	300,00	2	CWD-D
	Łasieczniki	06-18-2-05-20 -b -00	CWD-P	Całk. wyrób drewna PILARKA	-----	M3	365,00	2	CWD-D
	Łasieczniki	06-18-2-05-20 -b -00	ZRYW PIL	zrywka po poz. pilarką	-----	M3	365,00	2	CWD-D
PM	Łasieczniki	06-18-2-05- - -	PODWOZ-DA	Podw. dr. za k. n. r. 1000 m	-----	M3	50,00	5	PODWOZ-DA
	Łasieczniki	06-18-2-05- - -	PODWOZ-DK	Podwoz drewna do 1000 m	-----	M3	20,00	4	PODWOZ-DK
	Nieborów	06-18-2-06- - -	PODWOZ-DA	Podw. dr. za k. n. r. 1000 m	-----	M3	120,00	5	PODWOZ-DA
	Nieborów	06-18-2-06- - -	PODWOZ-DK	Podwoz drewna do 1000 m	-----	M3	20,00	4	PODWOZ-DK
	Zwierzyniec	06-18-2-09- - -	PODWOZ-DA	Podw. dr. za k. n. r. 1000 m	-----	M3	80,00	5	PODWOZ-DA
	Zwierzyniec	06-18-2-09- - -	PODWOZ-DK	Podwoz drewna do 1000 m	-----	M3	50,00	4	PODWOZ-DK
POZ-P	Łasieczniki	06-18-2-05- - -	GODZ MH8	prace godz. wyk. ciągnikiem	-----	H	30,00	389	GODZ MH8
	Łasieczniki	06-18-2-05- - -	GODZ PILA	Prace godz. wyk. pilarką	-----	H	20,00	385	GODZ PILA
	Łasieczniki	06-18-2-05- - -	GODZ RH8	Prace godzinowe ręczne	-----	H	60,00	384	GODZ RH8
	Nieborów	06-18-2-06- - -	GODZ MH8	prace godz. wyk. ciągnikiem	-----	H	70,00	389	GODZ MH8
	Nieborów	06-18-2-06- - -	GODZ PILA	Prace godz. wyk. pilarką	-----	H	10,00	385	GODZ PILA
	Nieborów	06-18-2-06- - -	GODZ RH8	Prace godzinowe ręczne	-----	H	70,00	384	GODZ RH8
	Zwierzyniec	06-18-2-09- - -	GODZ MH8	prace godz. wyk. ciągnikiem	-----	H	50,00	389	GODZ MH8
	Zwierzyniec	06-18-2-09- - -	GODZ PILA	Prace godz. wyk. pilarką	-----	H	30,00	385	GODZ PILA
	Zwierzyniec	06-18-2-09- - -	GODZ RH8	Prace godzinowe ręczne	-----	H	130,00	384	GODZ RH8
PR	Łasieczniki	06-18-2-05- - -	CWD-P	Całk. wyrób drewna PILARKA	-----	M3	125,00	2	CWD-D
	Łasieczniki	06-18-2-05- - -	ZRYW PIL	zrywka po poz. pilarką	-----	M3	125,00	2	CWD-D

		Nieborów	06-18-2-06- - -	CWD-P	Całk. wyrób drewna PILARKA	-----	M3	155,00	2	CWD-D
		Nieborów	06-18-2-06- - -	ZRYW PIL	zrywka po poz. pilarką	-----	M3	155,00	2	CWD-D
		Zwierzyniec	06-18-2-09- - -	CWD-P	Całk. wyrób drewna PILARKA	-----	M3	44,00	2	CWD-D
		Zwierzyniec	06-18-2-09- - -	ZRYW PIL	zrywka po poz. pilarką	-----	M3	44,00	2	CWD-D
	PTP	Łasieczniki	06-18-2-05- - -	CWD-P	Całk. wyrób drewna PILARKA	-----	M3	210,00	2	CWD-D
		Łasieczniki	06-18-2-05- - -	ZRYW PIL	zrywka po poz. pilarką	-----	M3	210,00	2	CWD-D
		Nieborów	06-18-2-06- - -	CWD-P	Całk. wyrób drewna PILARKA	-----	M3	200,00	2	CWD-D
		Nieborów	06-18-2-06- - -	ZRYW PIL	zrywka po poz. pilarką	-----	M3	200,00	2	CWD-D
		Zwierzyniec	06-18-2-09- - -	CWD-P	Całk. wyrób drewna PILARKA	-----	M3	52,00	2	CWD-D
		Zwierzyniec	06-18-2-09- - -	ZRYW PIL	zrywka po poz. pilarką	-----	M3	52,00	2	CWD-D
	PTW	Łasieczniki	06-18-2-05- - -	CWD-P	Całk. wyrób drewna PILARKA	-----	M3	100,00	2	CWD-D
		Łasieczniki	06-18-2-05- - -	ZRYW PIL	zrywka po poz. pilarką	-----	M3	100,00	2	CWD-D
		Nieborów	06-18-2-06- - -	CWD-P	Całk. wyrób drewna PILARKA	-----	M3	45,00	2	CWD-D
		Nieborów	06-18-2-06- - -	ZRYW PIL	zrywka po poz. pilarką	-----	M3	45,00	2	CWD-D
		Zwierzyniec	06-18-2-09- - -	CWD-P	Całk. wyrób drewna PILARKA	-----	M3	29,00	2	CWD-D
		Zwierzyniec	06-18-2-09- - -	ZRYW PIL	zrywka po poz. pilarką	-----	M3	29,00	2	CWD-D
	TPN	Łasieczniki	06-18-2-05-101 -b -99	CWD-H	Całk. wyrób drewna HARWESTER	-----	M3	183,00	2	CWD-D
		Łasieczniki	06-18-2-05-101 -b -99	ZRYW HARW	zrywka po poz. harwesterowym	-----	M3	183,00	2	CWD-D
		Łasieczniki	06-18-2-05-102 -f -98	CWD-H	Całk. wyrób drewna HARWESTER	-----	M3	40,00	2	CWD-D
		Łasieczniki	06-18-2-05-102 -f -98	ZRYW HARW	zrywka po poz. harwesterowym	-----	M3	40,00	2	CWD-D
		Łasieczniki	06-18-2-05-102 -h -98	CWD-H	Całk. wyrób drewna HARWESTER	-----	M3	92,00	2	CWD-D

		Łasieczniki	06-18-2-05-102 -h -98	ZRYW HARW	zrywka po poz. harwesterowym	-----	M3	92,00	2	CWD-D
		Łasieczniki	06-18-2-05-129 -a -99	CWD-H	Całk. wyrób drewna HARWESTER	-----	M3	238,00	2	CWD-D
		Łasieczniki	06-18-2-05-129 -a -99	ZRYW HARW	zrywka po poz. harwesterowym	-----	M3	238,00	2	CWD-D
	TPP	Łasieczniki	06-18-2-05-114 -a -00	CWD-P	Całk. wyrób drewna PILARKA	-----	M3	40,00	2	CWD-D
		Łasieczniki	06-18-2-05-114 -a -00	ZRYW PIL	zrywka po poz. pilarką	-----	M3	40,00	2	CWD-D
		Łasieczniki	06-18-2-05-116 -g -00	CWD-H	Całk. wyrób drewna HARWESTER	-----	M3	70,00	2	CWD-D
		Łasieczniki	06-18-2-05-116 -g -00	ZRYW HARW	zrywka po poz. harwesterowym	-----	M3	70,00	2	CWD-D
		Łasieczniki	06-18-2-05-121 -b -00	CWD-P	Całk. wyrób drewna PILARKA	-----	M3	45,00	2	CWD-D
		Łasieczniki	06-18-2-05-121 -b -00	ZRYW PIL	zrywka po poz. pilarką	-----	M3	45,00	2	CWD-D
		Łasieczniki	06-18-2-05-128 -a -00	CWD-H	Całk. wyrób drewna HARWESTER	-----	M3	40,00	2	CWD-D
		Łasieczniki	06-18-2-05-128 -a -00	CWD-P	Całk. wyrób drewna PILARKA	-----	M3	3,00	2	CWD-D
		Łasieczniki	06-18-2-05-128 -a -00	ZRYW HARW	zrywka po poz. harwesterowym	-----	M3	40,00	2	CWD-D
		Łasieczniki	06-18-2-05-128 -a -00	ZRYW PIL	zrywka po poz. pilarką	-----	M3	3,00	2	CWD-D
		Łasieczniki	06-18-2-05-128 -b -00	CWD-P	Całk. wyrób drewna PILARKA	-----	M3	340,00	2	CWD-D
		Łasieczniki	06-18-2-05-128 -b -00	ZRYW PIL	zrywka po poz. pilarką	-----	M3	340,00	2	CWD-D
		Łasieczniki	06-18-2-05-128 -f -00	CWD-P	Całk. wyrób drewna PILARKA	-----	M3	10,00	2	CWD-D
		Łasieczniki	06-18-2-05-128 -f -00	ZRYW PIL	zrywka po poz. pilarką	-----	M3	10,00	2	CWD-D
		Łasieczniki	06-18-2-05-128 -g -00	CWD-H	Całk. wyrób drewna HARWESTER	-----	M3	72,00	2	CWD-D
		Łasieczniki	06-18-2-05-128 -g -00	ZRYW HARW	zrywka po poz. harwesterowym	-----	M3	72,00	2	CWD-D
		Łasieczniki	06-18-2-05-128 -h -00	CWD-H	Całk. wyrób drewna HARWESTER	-----	M3	105,00	2	CWD-D

		Łasieczniki	06-18-2-05-128 -h -00	CWD-P	Całk. wyrób drewna PILARKA	----	M3	25,00	2	CWD-D
		Łasieczniki	06-18-2-05-128 -h -00	ZRYW HARW	zrywka po poz. harwesterowym	----	M3	105,00	2	CWD-D
		Łasieczniki	06-18-2-05-128 -h -00	ZRYW PIL	zrywka po poz. pilarką	----	M3	25,00	2	CWD-D
		Łasieczniki	06-18-2-05-128 -l -00	CWD-P	Całk. wyrób drewna PILARKA	----	M3	16,00	2	CWD-D
		Łasieczniki	06-18-2-05-128 -l -00	ZRYW PIL	zrywka po poz. pilarką	----	M3	16,00	2	CWD-D
		Łasieczniki	06-18-2-05-129 -b -00	CWD-H	Całk. wyrób drewna HARWESTER	----	M3	78,00	2	CWD-D
		Łasieczniki	06-18-2-05-129 -b -00	CWD-P	Całk. wyrób drewna PILARKA	----	M3	5,00	2	CWD-D
		Łasieczniki	06-18-2-05-129 -b -00	ZRYW HARW	zrywka po poz. harwesterowym	----	M3	78,00	2	CWD-D
		Łasieczniki	06-18-2-05-129 -b -00	ZRYW PIL	zrywka po poz. pilarką	----	M3	5,00	2	CWD-D
		Łasieczniki	06-18-2-05-12 -f -00	CWD-H	Całk. wyrób drewna HARWESTER	----	M3	60,00	2	CWD-D
		Łasieczniki	06-18-2-05-12 -f -00	ZRYW HARW	zrywka po poz. harwesterowym	----	M3	60,00	2	CWD-D
		Łasieczniki	06-18-2-05-12 -g -00	CWD-H	Całk. wyrób drewna HARWESTER	----	M3	75,00	2	CWD-D
		Łasieczniki	06-18-2-05-12 -g -00	ZRYW HARW	zrywka po poz. harwesterowym	----	M3	75,00	2	CWD-D
		Łasieczniki	06-18-2-05-134 -g -00	CWD-P	Całk. wyrób drewna PILARKA	----	M3	26,00	2	CWD-D
		Łasieczniki	06-18-2-05-134 -g -00	ZRYW PIL	zrywka po poz. pilarką	----	M3	26,00	2	CWD-D
		Łasieczniki	06-18-2-05-21 -b -00	CWD-H	Całk. wyrób drewna HARWESTER	----	M3	82,00	2	CWD-D
		Łasieczniki	06-18-2-05-21 -b -00	CWD-P	Całk. wyrób drewna PILARKA	----	M3	12,00	2	CWD-D
		Łasieczniki	06-18-2-05-21 -b -00	ZRYW HARW	zrywka po poz. harwesterowym	----	M3	82,00	2	CWD-D
		Łasieczniki	06-18-2-05-21 -b -00	ZRYW PIL	zrywka po poz. pilarką	----	M3	12,00	2	CWD-D
		Łasieczniki	06-18-2-05-21 -f -00	CWD-P	Całk. wyrób drewna PILARKA	----	M3	90,00	2	CWD-D
		Łasieczniki	06-18-2-05-21 -f -00	ZRYW PIL	zrywka po poz. pilarką	----	M3	90,00	2	CWD-D

		Łasieczniki	06-18-2-05-21 -g -00	CWD-H	Całk. wyrób drewna HARWESTER	-----	M3	64,00	2	CWD-D
		Łasieczniki	06-18-2-05-21 -g -00	ZRYW HARW	zrywka po poz. harwesterowym	-----	M3	64,00	2	CWD-D
		Łasieczniki	06-18-2-05-2A -a -00	CWD-H	Całk. wyrób drewna HARWESTER	-----	M3	53,00	2	CWD-D
		Łasieczniki	06-18-2-05-2A -a -00	CWD-P	Całk. wyrób drewna PILARKA	-----	M3	6,00	2	CWD-D
		Łasieczniki	06-18-2-05-2A -a -00	ZRYW HARW	zrywka po poz. harwesterowym	-----	M3	53,00	2	CWD-D
		Łasieczniki	06-18-2-05-2A -a -00	ZRYW PIL	zrywka po poz. pilarką	-----	M3	6,00	2	CWD-D
		Łasieczniki	06-18-2-05-2A -b -00	CWD-P	Całk. wyrób drewna PILARKA	-----	M3	111,00	2	CWD-D
		Łasieczniki	06-18-2-05-2A -b -00	ZRYW PIL	zrywka po poz. pilarką	-----	M3	111,00	2	CWD-D
		Łasieczniki	06-18-2-05-2A -f -00	CWD-P	Całk. wyrób drewna PILARKA	-----	M3	39,00	2	CWD-D
		Łasieczniki	06-18-2-05-2A -f -00	ZRYW PIL	zrywka po poz. pilarką	-----	M3	39,00	2	CWD-D
		Łasieczniki	06-18-2-05-2A -g -00	CWD-P	Całk. wyrób drewna PILARKA	-----	M3	45,00	2	CWD-D
		Łasieczniki	06-18-2-05-2A -g -00	ZRYW PIL	zrywka po poz. pilarką	-----	M3	45,00	2	CWD-D
		Łasieczniki	06-18-2-05-2A -h -00	CWD-H	Całk. wyrób drewna HARWESTER	-----	M3	90,00	2	CWD-D
		Łasieczniki	06-18-2-05-2A -h -00	CWD-P	Całk. wyrób drewna PILARKA	-----	M3	7,00	2	CWD-D
		Łasieczniki	06-18-2-05-2A -h -00	ZRYW HARW	zrywka po poz. harwesterowym	-----	M3	90,00	2	CWD-D
		Łasieczniki	06-18-2-05-2A -h -00	ZRYW PIL	zrywka po poz. pilarką	-----	M3	7,00	2	CWD-D
		Łasieczniki	06-18-2-05-2A -j -00	CWD-P	Całk. wyrób drewna PILARKA	-----	M3	48,00	2	CWD-D
		Łasieczniki	06-18-2-05-2A -j -00	ZRYW PIL	zrywka po poz. pilarką	-----	M3	48,00	2	CWD-D
		Łasieczniki	06-18-2-05-2A -n -00	CWD-H	Całk. wyrób drewna HARWESTER	-----	M3	120,00	2	CWD-D
		Łasieczniki	06-18-2-05-2A -n -00	CWD-P	Całk. wyrób drewna PILARKA	-----	M3	8,00	2	CWD-D
		Łasieczniki	06-18-2-05-2A -n -00	ZRYW HARW	zrywka po poz. harwesterowym	-----	M3	120,00	2	CWD-D

		Łasieczniki	06-18-2-05-2A -n -00	ZRYW PIL	zrywka po poz. pilarką	-----	M3	8,00	2	CWD-D
		Łasieczniki	06-18-2-05-2A -o -00	CWD-H	Całk. wyrób drewna HARWESTER	-----	M3	41,00	2	CWD-D
		Łasieczniki	06-18-2-05-2A -o -00	ZRYW HARW	zrywka po poz. harwesterowym	-----	M3	41,00	2	CWD-D
		Łasieczniki	06-18-2-05-2A -p -00	CWD-P	Całk. wyrób drewna PILARKA	-----	M3	31,00	2	CWD-D
		Łasieczniki	06-18-2-05-2A -p -00	ZRYW PIL	zrywka po poz. pilarką	-----	M3	31,00	2	CWD-D
		Łasieczniki	06-18-2-05-2A -r -00	CWD-P	Całk. wyrób drewna PILARKA	-----	M3	52,00	2	CWD-D
		Łasieczniki	06-18-2-05-2A -r -00	ZRYW PIL	zrywka po poz. pilarką	-----	M3	52,00	2	CWD-D
		Łasieczniki	06-18-2-05-2A -s -00	CWD-P	Całk. wyrób drewna PILARKA	-----	M3	25,00	2	CWD-D
		Łasieczniki	06-18-2-05-2A -s -00	ZRYW PIL	zrywka po poz. pilarką	-----	M3	25,00	2	CWD-D
		Łasieczniki	06-18-2-05-2A -t -00	CWD-H	Całk. wyrób drewna HARWESTER	-----	M3	16,00	2	CWD-D
		Łasieczniki	06-18-2-05-2A -t -00	ZRYW HARW	zrywka po poz. harwesterowym	-----	M3	16,00	2	CWD-D
		Łasieczniki	06-18-2-05-2A -w -00	CWD-H	Całk. wyrób drewna HARWESTER	-----	M3	115,00	2	CWD-D
		Łasieczniki	06-18-2-05-2A -w -00	CWD-P	Całk. wyrób drewna PILARKA	-----	M3	7,00	2	CWD-D
		Łasieczniki	06-18-2-05-2A -w -00	ZRYW HARW	zrywka po poz. harwesterowym	-----	M3	115,00	2	CWD-D
		Łasieczniki	06-18-2-05-2A -w -00	ZRYW PIL	zrywka po poz. pilarką	-----	M3	7,00	2	CWD-D
		Łasieczniki	06-18-2-05-2A -x -00	CWD-H	Całk. wyrób drewna HARWESTER	-----	M3	25,00	2	CWD-D
		Łasieczniki	06-18-2-05-2A -x -00	CWD-P	Całk. wyrób drewna PILARKA	-----	M3	4,00	2	CWD-D
		Łasieczniki	06-18-2-05-2A -x -00	ZRYW HARW	zrywka po poz. harwesterowym	-----	M3	25,00	2	CWD-D
		Łasieczniki	06-18-2-05-2A -x -00	ZRYW PIL	zrywka po poz. pilarką	-----	M3	4,00	2	CWD-D
		Łasieczniki	06-18-2-05-35 -g -00	CWD-H	Całk. wyrób drewna HARWESTER	-----	M3	135,00	2	CWD-D

		Łasieczniki	06-18-2-05-35 -g -00	ZRYW HARW	zrywka po poz. harwesterowym	-----	M3	135,00	2	CWD-D
		Łasieczniki	06-18-2-05-4B -a -00	CWD-P	Całk. wyrób drewna PILARKA	-----	M3	49,00	2	CWD-D
		Łasieczniki	06-18-2-05-4B -a -00	ZRYW PIL	zrywka po poz. pilarką	-----	M3	49,00	2	CWD-D
		Łasieczniki	06-18-2-05-4B -g -00	CWD-P	Całk. wyrób drewna PILARKA	-----	M3	20,00	2	CWD-D
		Łasieczniki	06-18-2-05-4B -g -00	ZRYW PIL	zrywka po poz. pilarką	-----	M3	20,00	2	CWD-D
		Łasieczniki	06-18-2-05-4B -h -00	CWD-P	Całk. wyrób drewna PILARKA	-----	M3	13,00	2	CWD-D
		Łasieczniki	06-18-2-05-4B -h -00	ZRYW PIL	zrywka po poz. pilarką	-----	M3	13,00	2	CWD-D
		Łasieczniki	06-18-2-05-67A -n -00	CWD-P	Całk. wyrób drewna PILARKA	-----	M3	85,00	2	CWD-D
		Łasieczniki	06-18-2-05-67A -n -00	ZRYW PIL	zrywka po poz. pilarką	-----	M3	85,00	2	CWD-D
		Nieborów	06-18-2-06-109 -a -00	CWD-P	Całk. wyrób drewna PILARKA	-----	M3	17,00	2	CWD-D
		Nieborów	06-18-2-06-109 -a -00	ZRYW PIL	zrywka po poz. pilarką	-----	M3	17,00	2	CWD-D
		Nieborów	06-18-2-06-109 -f -00	CWD-P	Całk. wyrób drewna PILARKA	-----	M3	110,00	2	CWD-D
		Nieborów	06-18-2-06-109 -f -00	ZRYW PIL	zrywka po poz. pilarką	-----	M3	110,00	2	CWD-D
		Nieborów	06-18-2-06-124 -c -00	CWD-H	Całk. wyrób drewna HARWESTER	-----	M3	235,00	2	CWD-D
		Nieborów	06-18-2-06-124 -c -00	CWD-P	Całk. wyrób drewna PILARKA	-----	M3	26,00	2	CWD-D
		Nieborów	06-18-2-06-124 -c -00	ZRYW HARW	zrywka po poz. harwesterowym	-----	M3	235,00	2	CWD-D
		Nieborów	06-18-2-06-124 -c -00	ZRYW PIL	zrywka po poz. pilarką	-----	M3	26,00	2	CWD-D
		Nieborów	06-18-2-06-124 -g -00	CWD-H	Całk. wyrób drewna HARWESTER	-----	M3	41,00	2	CWD-D
		Nieborów	06-18-2-06-124 -g -00	CWD-P	Całk. wyrób drewna PILARKA	-----	M3	5,00	2	CWD-D
		Nieborów	06-18-2-06-124 -g -00	ZRYW HARW	zrywka po poz. harwesterowym	-----	M3	41,00	2	CWD-D
		Nieborów	06-18-2-06-124 -g -00	ZRYW PIL	zrywka po poz. pilarką	-----	M3	5,00	2	CWD-D

	Nieborów	06-18-2-06-125 -a -00	CWD-H	Całk. wyrób drewna HARWESTER	-----	M3	308,00	2	CWD-D
	Nieborów	06-18-2-06-125 -a -00	CWD-P	Całk. wyrób drewna PILARKA	-----	M3	19,00	2	CWD-D
	Nieborów	06-18-2-06-125 -a -00	ZRYW HARW	zrywka po poz. harwesterowym	-----	M3	308,00	2	CWD-D
	Nieborów	06-18-2-06-125 -a -00	ZRYW PIL	zrywka po poz. pilarką	-----	M3	19,00	2	CWD-D
	Nieborów	06-18-2-06-125 -c -00	CWD-P	Całk. wyrób drewna PILARKA	-----	M3	241,00	2	CWD-D
	Nieborów	06-18-2-06-125 -c -00	ZRYW PIL	zrywka po poz. pilarką	-----	M3	241,00	2	CWD-D
	Nieborów	06-18-2-06-125 -d -00	CWD-P	Całk. wyrób drewna PILARKA	-----	M3	135,00	2	CWD-D
	Nieborów	06-18-2-06-125 -d -00	ZRYW PIL	zrywka po poz. pilarką	-----	M3	135,00	2	CWD-D
	Nieborów	06-18-2-06-138C -i -00	CWD-P	Całk. wyrób drewna PILARKA	-----	M3	94,00	2	CWD-D
	Nieborów	06-18-2-06-138C -i -00	ZRYW PIL	zrywka po poz. pilarką	-----	M3	94,00	2	CWD-D
	Nieborów	06-18-2-06-138C -j -00	CWD-H	Całk. wyrób drewna HARWESTER	-----	M3	100,00	2	CWD-D
	Nieborów	06-18-2-06-138C -j -00	CWD-P	Całk. wyrób drewna PILARKA	-----	M3	17,00	2	CWD-D
	Nieborów	06-18-2-06-138C -j -00	ZRYW HARW	zrywka po poz. harwesterowym	-----	M3	100,00	2	CWD-D
	Nieborów	06-18-2-06-138C -j -00	ZRYW PIL	zrywka po poz. pilarką	-----	M3	17,00	2	CWD-D
	Nieborów	06-18-2-06-138C -k -00	CWD-H	Całk. wyrób drewna HARWESTER	-----	M3	114,00	2	CWD-D
	Nieborów	06-18-2-06-138C -k -00	CWD-P	Całk. wyrób drewna PILARKA	-----	M3	2,00	2	CWD-D
	Nieborów	06-18-2-06-138C -k -00	ZRYW HARW	zrywka po poz. harwesterowym	-----	M3	114,00	2	CWD-D
	Nieborów	06-18-2-06-138C -k -00	ZRYW PIL	zrywka po poz. pilarką	-----	M3	2,00	2	CWD-D
	Nieborów	06-18-2-06-18A -b -00	CWD-P	Całk. wyrób drewna PILARKA	-----	M3	66,00	2	CWD-D
	Nieborów	06-18-2-06-18A -b -00	ZRYW PIL	zrywka po poz. pilarką	-----	M3	66,00	2	CWD-D
	Nieborów	06-18-2-06-18A -g -00	CWD-P	Całk. wyrób drewna PILARKA	-----	M3	26,00	2	CWD-D

	Nieborów	06-18-2-06-18A -g -00	ZRYW PIL	zrywka po poz. pilarką	-----	M3	26,00	2	CWD-D
	Nieborów	06-18-2-06-25 -m -00	CWD-H	Całk. wyrób drewna HARWESTER	-----	M3	129,00	2	CWD-D
	Nieborów	06-18-2-06-25 -m -00	CWD-P	Całk. wyrób drewna PILARKA	-----	M3	14,00	2	CWD-D
	Nieborów	06-18-2-06-25 -m -00	ZRYW HARW	zrywka po poz. harwesterowym	-----	M3	129,00	2	CWD-D
	Nieborów	06-18-2-06-25 -m -00	ZRYW PIL	zrywka po poz. pilarką	-----	M3	14,00	2	CWD-D
	Nieborów	06-18-2-06-29A -i -00	CWD-P	Całk. wyrób drewna PILARKA	-----	M3	64,00	2	CWD-D
	Nieborów	06-18-2-06-29A -i -00	ZRYW PIL	zrywka po poz. pilarką	-----	M3	64,00	2	CWD-D
	Nieborów	06-18-2-06-29 -d -00	CWD-P	Całk. wyrób drewna PILARKA	-----	M3	48,00	2	CWD-D
	Nieborów	06-18-2-06-29 -d -00	ZRYW PIL	zrywka po poz. pilarką	-----	M3	48,00	2	CWD-D
	Nieborów	06-18-2-06-29 -l -00	CWD-P	Całk. wyrób drewna PILARKA	-----	M3	52,00	2	CWD-D
	Nieborów	06-18-2-06-29 -l -00	ZRYW PIL	zrywka po poz. pilarką	-----	M3	52,00	2	CWD-D
	Nieborów	06-18-2-06-29 -m -00	CWD-P	Całk. wyrób drewna PILARKA	-----	M3	25,00	2	CWD-D
	Nieborów	06-18-2-06-29 -m -00	ZRYW PIL	zrywka po poz. pilarką	-----	M3	25,00	2	CWD-D
	Nieborów	06-18-2-06-29 -n -00	CWD-P	Całk. wyrób drewna PILARKA	-----	M3	60,00	2	CWD-D
	Nieborów	06-18-2-06-29 -n -00	ZRYW PIL	zrywka po poz. pilarką	-----	M3	60,00	2	CWD-D
	Nieborów	06-18-2-06-5 -a -00	CWD-P	Całk. wyrób drewna PILARKA	-----	M3	63,00	2	CWD-D
	Nieborów	06-18-2-06-5 -a -00	ZRYW PIL	zrywka po poz. pilarką	-----	M3	63,00	2	CWD-D
	Nieborów	06-18-2-06-5 -g -00	CWD-P	Całk. wyrób drewna PILARKA	-----	M3	63,00	2	CWD-D
	Nieborów	06-18-2-06-5 -g -00	ZRYW PIL	zrywka po poz. pilarką	-----	M3	63,00	2	CWD-D
	Nieborów	06-18-2-06-5 -i -00	CWD-H	Całk. wyrób drewna HARWESTER	-----	M3	64,00	2	CWD-D
	Nieborów	06-18-2-06-5 -i -00	CWD-P	Całk. wyrób drewna PILARKA	-----	M3	22,00	2	CWD-D

	Nieborów	06-18-2-06-5 -i -00	ZRYW HARW	zrywka po poz. harwesterowym	-----	M3	64,00	2	CWD-D
	Nieborów	06-18-2-06-5 -i -00	ZRYW PIL	zrywka po poz. pilarką	-----	M3	22,00	2	CWD-D
	Nieborów	06-18-2-06-5 -j -00	CWD-H	Całk. wyrób drewna HARWESTER	-----	M3	42,00	2	CWD-D
	Nieborów	06-18-2-06-5 -j -00	CWD-P	Całk. wyrób drewna PILARKA	-----	M3	16,00	2	CWD-D
	Nieborów	06-18-2-06-5 -j -00	ZRYW HARW	zrywka po poz. harwesterowym	-----	M3	42,00	2	CWD-D
	Nieborów	06-18-2-06-5 -j -00	ZRYW PIL	zrywka po poz. pilarką	-----	M3	16,00	2	CWD-D
	Nieborów	06-18-2-06-7 -b -00	CWD-H	Całk. wyrób drewna HARWESTER	-----	M3	169,00	2	CWD-D
	Nieborów	06-18-2-06-7 -b -00	CWD-P	Całk. wyrób drewna PILARKA	-----	M3	9,00	2	CWD-D
	Nieborów	06-18-2-06-7 -b -00	ZRYW HARW	zrywka po poz. harwesterowym	-----	M3	169,00	2	CWD-D
	Nieborów	06-18-2-06-7 -b -00	ZRYW PIL	zrywka po poz. pilarką	-----	M3	9,00	2	CWD-D
	Nieborów	06-18-2-06-7 -f -00	CWD-P	Całk. wyrób drewna PILARKA	-----	M3	124,00	2	CWD-D
	Nieborów	06-18-2-06-7 -f -00	ZRYW PIL	zrywka po poz. pilarką	-----	M3	124,00	2	CWD-D
	Nieborów	06-18-2-06-8 -h -00	CWD-H	Całk. wyrób drewna HARWESTER	-----	M3	165,00	2	CWD-D
	Nieborów	06-18-2-06-8 -h -00	CWD-P	Całk. wyrób drewna PILARKA	-----	M3	2,00	2	CWD-D
	Nieborów	06-18-2-06-8 -h -00	ZRYW HARW	zrywka po poz. harwesterowym	-----	M3	165,00	2	CWD-D
	Nieborów	06-18-2-06-8 -h -00	ZRYW PIL	zrywka po poz. pilarką	-----	M3	2,00	2	CWD-D
	Nieborów	06-18-2-06-97A -i -00	CWD-H	Całk. wyrób drewna HARWESTER	-----	M3	39,00	2	CWD-D
	Nieborów	06-18-2-06-97A -i -00	CWD-P	Całk. wyrób drewna PILARKA	-----	M3	1,00	2	CWD-D
	Nieborów	06-18-2-06-97A -i -00	ZRYW HARW	zrywka po poz. harwesterowym	-----	M3	39,00	2	CWD-D
	Nieborów	06-18-2-06-97A -i -00	ZRYW PIL	zrywka po poz. pilarką	-----	M3	1,00	2	CWD-D
	Nieborów	06-18-2-06-97A -k -00	CWD-P	Całk. wyrób drewna PILARKA	-----	M3	17,00	2	CWD-D

	Nieborów	06-18-2-06-97A -k -00	ZRYW PIL	zrywka po poz. pilarką	-----	M3	17,00	2	CWD-D
	Nieborów	06-18-2-06-97A -n -00	CWD-P	Całk. wyrób drewna PILARKA	-----	M3	27,00	2	CWD-D
	Nieborów	06-18-2-06-97A -n -00	ZRYW PIL	zrywka po poz. pilarką	-----	M3	27,00	2	CWD-D
	Nieborów	06-18-2-06-97A -z -00	CWD-H	Całk. wyrób drewna HARWESTER	-----	M3	110,00	2	CWD-D
	Nieborów	06-18-2-06-97A -z -00	CWD-P	Całk. wyrób drewna PILARKA	-----	M3	8,00	2	CWD-D
	Nieborów	06-18-2-06-97A -z -00	ZRYW HARW	zrywka po poz. harwesterowym	-----	M3	110,00	2	CWD-D
	Nieborów	06-18-2-06-97A -z -00	ZRYW PIL	zrywka po poz. pilarką	-----	M3	8,00	2	CWD-D
	Nieborów	06-18-2-06-97D -a -00	CWD-P	Całk. wyrób drewna PILARKA	-----	M3	45,00	2	CWD-D
	Nieborów	06-18-2-06-97D -a -00	ZRYW PIL	zrywka po poz. pilarką	-----	M3	45,00	2	CWD-D
	Nieborów	06-18-2-06-9 -b -00	CWD-P	Całk. wyrób drewna PILARKA	-----	M3	98,00	2	CWD-D
	Nieborów	06-18-2-06-9 -b -00	ZRYW PIL	zrywka po poz. pilarką	-----	M3	98,00	2	CWD-D
	Zwierzyniec	06-18-2-09-241 -c -00	CWD-P	Całk. wyrób drewna PILARKA	-----	M3	111,00	2	CWD-D
	Zwierzyniec	06-18-2-09-241 -c -00	ZRYW PIL	zrywka po poz. pilarką	-----	M3	111,00	2	CWD-D
	Zwierzyniec	06-18-2-09-246 -n -00	CWD-P	Całk. wyrób drewna PILARKA	-----	M3	25,00	2	CWD-D
	Zwierzyniec	06-18-2-09-246 -n -00	ZRYW PIL	zrywka po poz. pilarką	-----	M3	25,00	2	CWD-D
	Zwierzyniec	06-18-2-09-252 -f -00	CWD-P	Całk. wyrób drewna PILARKA	-----	M3	50,00	2	CWD-D
	Zwierzyniec	06-18-2-09-252 -f -00	ZRYW PIL	zrywka po poz. pilarką	-----	M3	50,00	2	CWD-D
	Zwierzyniec	06-18-2-09-259 -f -00	CWD-H	Całk. wyrób drewna HARWESTER	-----	M3	182,00	2	CWD-D
	Zwierzyniec	06-18-2-09-259 -f -00	CWD-P	Całk. wyrób drewna PILARKA	-----	M3	34,00	2	CWD-D
	Zwierzyniec	06-18-2-09-259 -f -00	ZRYW HARW	zrywka po poz. harwesterowym	-----	M3	182,00	2	CWD-D
	Zwierzyniec	06-18-2-09-259 -f -00	ZRYW PIL	zrywka po poz. pilarką	-----	M3	34,00	2	CWD-D

		Zwierzyniec	06-18-2-09-259 -h -00	CWD-H	Całk. wyrób drewna HARWESTER	-----	M3	304,00	2	CWD-D
		Zwierzyniec	06-18-2-09-259 -h -00	CWD-P	Całk. wyrób drewna PILARKA	-----	M3	28,00	2	CWD-D
		Zwierzyniec	06-18-2-09-259 -h -00	ZRYW HARW	zrywka po poz. harwesterowym	-----	M3	304,00	2	CWD-D
		Zwierzyniec	06-18-2-09-259 -h -00	ZRYW PIL	zrywka po poz. pilarką	-----	M3	28,00	2	CWD-D
		Zwierzyniec	06-18-2-09-260 -c -00	CWD-H	Całk. wyrób drewna HARWESTER	-----	M3	89,00	2	CWD-D
		Zwierzyniec	06-18-2-09-260 -c -00	CWD-P	Całk. wyrób drewna PILARKA	-----	M3	8,00	2	CWD-D
		Zwierzyniec	06-18-2-09-260 -c -00	ZRYW HARW	zrywka po poz. harwesterowym	-----	M3	89,00	2	CWD-D
		Zwierzyniec	06-18-2-09-260 -c -00	ZRYW PIL	zrywka po poz. pilarką	-----	M3	8,00	2	CWD-D
		Zwierzyniec	06-18-2-09-260 -d -00	CWD-H	Całk. wyrób drewna HARWESTER	-----	M3	101,00	2	CWD-D
		Zwierzyniec	06-18-2-09-260 -d -00	CWD-P	Całk. wyrób drewna PILARKA	-----	M3	4,00	2	CWD-D
		Zwierzyniec	06-18-2-09-260 -d -00	ZRYW HARW	zrywka po poz. harwesterowym	-----	M3	101,00	2	CWD-D
		Zwierzyniec	06-18-2-09-260 -d -00	ZRYW PIL	zrywka po poz. pilarką	-----	M3	4,00	2	CWD-D
		Zwierzyniec	06-18-2-09-261 -b -00	CWD-P	Całk. wyrób drewna PILARKA	-----	M3	66,00	2	CWD-D
		Zwierzyniec	06-18-2-09-261 -b -00	ZRYW PIL	zrywka po poz. pilarką	-----	M3	66,00	2	CWD-D
		Zwierzyniec	06-18-2-09-263 -h -00	CWD-P	Całk. wyrób drewna PILARKA	-----	M3	307,00	2	CWD-D
		Zwierzyniec	06-18-2-09-263 -h -00	ZRYW PIL	zrywka po poz. pilarką	-----	M3	307,00	2	CWD-D
		Zwierzyniec	06-18-2-09-263 -i -00	CWD-P	Całk. wyrób drewna PILARKA	-----	M3	419,00	2	CWD-D
		Zwierzyniec	06-18-2-09-263 -i -00	ZRYW PIL	zrywka po poz. pilarką	-----	M3	419,00	2	CWD-D
		Zwierzyniec	06-18-2-09-263 -j -00	CWD-H	Całk. wyrób drewna HARWESTER	-----	M3	225,00	2	CWD-D
		Zwierzyniec	06-18-2-09-263 -j -00	CWD-P	Całk. wyrób drewna PILARKA	-----	M3	31,00	2	CWD-D
		Zwierzyniec	06-18-2-09-263 -j -00	ZRYW HARW	zrywka po poz. harwesterowym	-----	M3	225,00	2	CWD-D

	Zwierzyniec	06-18-2-09-263 -j -00	ZRYW PIL	zrywka po poz. pilarką	-----	M3	31,00	2	CWD-D
	Zwierzyniec	06-18-2-09-264 -f -00	CWD-P	Całk. wyrób drewna PILARKA	-----	M3	116,00	2	CWD-D
	Zwierzyniec	06-18-2-09-264 -f -00	ZRYW PIL	zrywka po poz. pilarką	-----	M3	116,00	2	CWD-D
	Zwierzyniec	06-18-2-09-264 -g -00	CWD-H	Całk. wyrób drewna HARWESTER	-----	M3	105,00	2	CWD-D
	Zwierzyniec	06-18-2-09-264 -g -00	CWD-P	Całk. wyrób drewna PILARKA	-----	M3	31,00	2	CWD-D
	Zwierzyniec	06-18-2-09-264 -g -00	ZRYW HARW	zrywka po poz. harwesterowym	-----	M3	105,00	2	CWD-D
	Zwierzyniec	06-18-2-09-264 -g -00	ZRYW PIL	zrywka po poz. pilarką	-----	M3	31,00	2	CWD-D
	Zwierzyniec	06-18-2-09-264 -h -00	CWD-P	Całk. wyrób drewna PILARKA	-----	M3	201,00	2	CWD-D
	Zwierzyniec	06-18-2-09-264 -h -00	ZRYW PIL	zrywka po poz. pilarką	-----	M3	201,00	2	CWD-D
	Zwierzyniec	06-18-2-09-264 -j -00	CWD-H	Całk. wyrób drewna HARWESTER	-----	M3	359,00	2	CWD-D
	Zwierzyniec	06-18-2-09-264 -j -00	CWD-P	Całk. wyrób drewna PILARKA	-----	M3	132,00	2	CWD-D
	Zwierzyniec	06-18-2-09-264 -j -00	ZRYW HARW	zrywka po poz. harwesterowym	-----	M3	359,00	2	CWD-D
	Zwierzyniec	06-18-2-09-264 -j -00	ZRYW PIL	zrywka po poz. pilarką	-----	M3	132,00	2	CWD-D
	Zwierzyniec	06-18-2-09-266 -f -00	CWD-H	Całk. wyrób drewna HARWESTER	-----	M3	302,00	2	CWD-D
	Zwierzyniec	06-18-2-09-266 -f -00	CWD-P	Całk. wyrób drewna PILARKA	-----	M3	33,00	2	CWD-D
	Zwierzyniec	06-18-2-09-266 -f -00	ZRYW HARW	zrywka po poz. harwesterowym	-----	M3	302,00	2	CWD-D
	Zwierzyniec	06-18-2-09-266 -f -00	ZRYW PIL	zrywka po poz. pilarką	-----	M3	33,00	2	CWD-D
	Zwierzyniec	06-18-2-09-270 -a -00	CWD-H	Całk. wyrób drewna HARWESTER	-----	M3	250,00	2	CWD-D
	Zwierzyniec	06-18-2-09-270 -a -00	CWD-P	Całk. wyrób drewna PILARKA	-----	M3	13,00	2	CWD-D
	Zwierzyniec	06-18-2-09-270 -a -00	ZRYW HARW	zrywka po poz. harwesterowym	-----	M3	250,00	2	CWD-D
	Zwierzyniec	06-18-2-09-270 -a -00	ZRYW PIL	zrywka po poz. pilarką	-----	M3	13,00	2	CWD-D

		Zwierzyniec	06-18-2-09-272 -a -00	CWD-H	Całk. wyrób drewna HARWESTER	-----	M3	460,00	2	CWD-D
		Zwierzyniec	06-18-2-09-272 -a -00	CWD-P	Całk. wyrób drewna PILARKA	-----	M3	34,00	2	CWD-D
		Zwierzyniec	06-18-2-09-272 -a -00	ZRYW HARW	zrywka po poz. harwesterowym	-----	M3	460,00	2	CWD-D
		Zwierzyniec	06-18-2-09-272 -a -00	ZRYW PIL	zrywka po poz. pilarką	-----	M3	34,00	2	CWD-D
		Zwierzyniec	06-18-2-09-272 -b -00	CWD-H	Całk. wyrób drewna HARWESTER	-----	M3	229,00	2	CWD-D
		Zwierzyniec	06-18-2-09-272 -b -00	CWD-P	Całk. wyrób drewna PILARKA	-----	M3	11,00	2	CWD-D
		Zwierzyniec	06-18-2-09-272 -b -00	ZRYW HARW	zrywka po poz. harwesterowym	-----	M3	229,00	2	CWD-D
		Zwierzyniec	06-18-2-09-272 -b -00	ZRYW PIL	zrywka po poz. pilarką	-----	M3	11,00	2	CWD-D
		Zwierzyniec	06-18-2-09-272 -d -00	CWD-H	Całk. wyrób drewna HARWESTER	-----	M3	83,00	2	CWD-D
		Zwierzyniec	06-18-2-09-272 -d -00	CWD-P	Całk. wyrób drewna PILARKA	-----	M3	14,00	2	CWD-D
		Zwierzyniec	06-18-2-09-272 -d -00	ZRYW HARW	zrywka po poz. harwesterowym	-----	M3	83,00	2	CWD-D
		Zwierzyniec	06-18-2-09-272 -d -00	ZRYW PIL	zrywka po poz. pilarką	-----	M3	14,00	2	CWD-D
		Zwierzyniec	06-18-2-09-273 -b -00	CWD-H	Całk. wyrób drewna HARWESTER	-----	M3	29,00	2	CWD-D
		Zwierzyniec	06-18-2-09-273 -b -00	CWD-P	Całk. wyrób drewna PILARKA	-----	M3	2,00	2	CWD-D
		Zwierzyniec	06-18-2-09-273 -b -00	ZRYW HARW	zrywka po poz. harwesterowym	-----	M3	29,00	2	CWD-D
		Zwierzyniec	06-18-2-09-273 -b -00	ZRYW PIL	zrywka po poz. pilarką	-----	M3	2,00	2	CWD-D
		Zwierzyniec	06-18-2-09-273 -g -00	CWD-H	Całk. wyrób drewna HARWESTER	-----	M3	202,00	2	CWD-D
		Zwierzyniec	06-18-2-09-273 -g -00	CWD-P	Całk. wyrób drewna PILARKA	-----	M3	3,00	2	CWD-D
		Zwierzyniec	06-18-2-09-273 -g -00	ZRYW HARW	zrywka po poz. harwesterowym	-----	M3	202,00	2	CWD-D
		Zwierzyniec	06-18-2-09-273 -g -00	ZRYW PIL	zrywka po poz. pilarką	-----	M3	3,00	2	CWD-D

		Zwierzyniec	06-18-2-09-273 -h -00	CWD-H	Całk. wyrób drewna HARWESTER	-----	M3	191,00	2	CWD-D
		Zwierzyniec	06-18-2-09-273 -h -00	CWD-P	Całk. wyrób drewna PILARKA	-----	M3	9,00	2	CWD-D
		Zwierzyniec	06-18-2-09-273 -h -00	ZRYW HARW	zrywka po poz. harwesterowym	-----	M3	191,00	2	CWD-D
		Zwierzyniec	06-18-2-09-273 -h -00	ZRYW PIL	zrywka po poz. pilarką	-----	M3	9,00	2	CWD-D
	TWP	Łasieczniki	06-18-2-05-115 -c -00	CWD-P	Całk. wyrób drewna PILARKA	-----	M3	26,00	2	CWD-D
		Łasieczniki	06-18-2-05-115 -c -00	ZRYW PIL	zrywka po poz. pilarką	-----	M3	26,00	2	CWD-D
		Łasieczniki	06-18-2-05-116 -d -00	CWD-H	Całk. wyrób drewna HARWESTER	-----	M3	98,00	2	CWD-D
		Łasieczniki	06-18-2-05-116 -d -00	CWD-P	Całk. wyrób drewna PILARKA	-----	M3	12,00	2	CWD-D
		Łasieczniki	06-18-2-05-116 -d -00	ZRYW HARW	zrywka po poz. harwesterowym	-----	M3	98,00	2	CWD-D
		Łasieczniki	06-18-2-05-116 -d -00	ZRYW PIL	zrywka po poz. pilarką	-----	M3	12,00	2	CWD-D
		Łasieczniki	06-18-2-05-128 -j -00	CWD-P	Całk. wyrób drewna PILARKA	-----	M3	50,00	2	CWD-D
		Łasieczniki	06-18-2-05-128 -j -00	ZRYW PIL	zrywka po poz. pilarką	-----	M3	50,00	2	CWD-D
		Łasieczniki	06-18-2-05-36 -d -00	CWD-H	Całk. wyrób drewna HARWESTER	-----	M3	108,00	2	CWD-D
		Łasieczniki	06-18-2-05-36 -d -00	ZRYW HARW	zrywka po poz. harwesterowym	-----	M3	108,00	2	CWD-D
		Łasieczniki	06-18-2-05-37 -j -00	CWD-P	Całk. wyrób drewna PILARKA	-----	M3	50,00	2	CWD-D
		Łasieczniki	06-18-2-05-37 -j -00	ZRYW PIL	zrywka po poz. pilarką	-----	M3	50,00	2	CWD-D
		Łasieczniki	06-18-2-05-43 -g -00	CWD-P	Całk. wyrób drewna PILARKA	-----	M3	145,00	2	CWD-D
		Łasieczniki	06-18-2-05-43 -g -00	ZRYW PIL	zrywka po poz. pilarką	-----	M3	145,00	2	CWD-D
		Łasieczniki	06-18-2-05-4C -k -00	CWD-P	Całk. wyrób drewna PILARKA	-----	M3	35,00	2	CWD-D
		Łasieczniki	06-18-2-05-4C -k -00	ZRYW PIL	zrywka po poz. pilarką	-----	M3	35,00	2	CWD-D
		Łasieczniki	06-18-2-05-4D -c -00	CWD-P	Całk. wyrób drewna PILARKA	-----	M3	24,00	2	CWD-D

		Łasieczniki	06-18-2-05-4D -c -00	ZRYW PIL	zrywka po poz. pilarką	-----	M3	24,00	2	CWD-D
		Łasieczniki	06-18-2-05-4D -d -00	CWD-P	Całk. wyrób drewna PILARKA	-----	M3	36,00	2	CWD-D
		Łasieczniki	06-18-2-05-4D -d -00	ZRYW PIL	zrywka po poz. pilarką	-----	M3	36,00	2	CWD-D
		Łasieczniki	06-18-2-05-67 -c -00	CWD-P	Całk. wyrób drewna PILARKA	-----	M3	154,00	2	CWD-D
		Łasieczniki	06-18-2-05-67 -c -00	ZRYW PIL	zrywka po poz. pilarką	-----	M3	154,00	2	CWD-D
		Nieborów	06-18-2-06-15 -f -00	CWD-P	Całk. wyrób drewna PILARKA	-----	M3	32,00	2	CWD-D
		Nieborów	06-18-2-06-15 -f -00	ZRYW PIL	zrywka po poz. pilarką	-----	M3	32,00	2	CWD-D
		Nieborów	06-18-2-06-17 -i -00	CWD-P	Całk. wyrób drewna PILARKA	-----	M3	24,00	2	CWD-D
		Nieborów	06-18-2-06-17 -i -00	ZRYW PIL	zrywka po poz. pilarką	-----	M3	24,00	2	CWD-D
		Nieborów	06-18-2-06-27 -j -00	CWD-P	Całk. wyrób drewna PILARKA	-----	M3	128,00	2	CWD-D
		Nieborów	06-18-2-06-27 -j -00	ZRYW PIL	zrywka po poz. pilarką	-----	M3	128,00	2	CWD-D
		Nieborów	06-18-2-06-56 -a -00	CWD-P	Całk. wyrób drewna PILARKA	-----	M3	67,00	2	CWD-D
		Nieborów	06-18-2-06-56 -a -00	ZRYW PIL	zrywka po poz. pilarką	-----	M3	67,00	2	CWD-D
		Nieborów	06-18-2-06-80 -l -00	CWD-P	Całk. wyrób drewna PILARKA	-----	M3	14,00	2	CWD-D
		Nieborów	06-18-2-06-80 -l -00	ZRYW PIL	zrywka po poz. pilarką	-----	M3	14,00	2	CWD-D
		Nieborów	06-18-2-06-8 -k -00	CWD-P	Całk. wyrób drewna PILARKA	-----	M3	23,00	2	CWD-D
		Nieborów	06-18-2-06-8 -k -00	ZRYW PIL	zrywka po poz. pilarką	-----	M3	23,00	2	CWD-D
		Nieborów	06-18-2-06-92 -b -00	CWD-P	Całk. wyrób drewna PILARKA	-----	M3	122,00	2	CWD-D
		Nieborów	06-18-2-06-92 -b -00	ZRYW PIL	zrywka po poz. pilarką	-----	M3	122,00	2	CWD-D
		Nieborów	06-18-2-06-97A -l -00	CWD-P	Całk. wyrób drewna PILARKA	-----	M3	28,00	2	CWD-D
		Nieborów	06-18-2-06-97A -l -00	ZRYW PIL	zrywka po poz. pilarką	-----	M3	28,00	2	CWD-D
		Zwierzyniec	06-18-2-09-244 -f -00	CWD-P	Całk. wyrób drewna PILARKA	-----	M3	33,00	2	CWD-D

Zwierzyniec	06-18-2-09-244 -f -00	ZRYW PIL	zrywka po poz. pilarką	-----	M3	33,00	2	CWD-D
Zwierzyniec	06-18-2-09-245 -g -00	CWD-P	Całk. wyrób drewna PILARKA	-----	M3	29,00	2	CWD-D
Zwierzyniec	06-18-2-09-245 -g -00	ZRYW PIL	zrywka po poz. pilarką	-----	M3	29,00	2	CWD-D
Zwierzyniec	06-18-2-09-246 -b -00	CWD-P	Całk. wyrób drewna PILARKA	-----	M3	50,00	2	CWD-D
Zwierzyniec	06-18-2-09-246 -b -00	ZRYW PIL	zrywka po poz. pilarką	-----	M3	50,00	2	CWD-D
Zwierzyniec	06-18-2-09-246 -l -00	CWD-P	Całk. wyrób drewna PILARKA	-----	M3	100,00	2	CWD-D
Zwierzyniec	06-18-2-09-246 -l -00	ZRYW PIL	zrywka po poz. pilarką	-----	M3	100,00	2	CWD-D
Zwierzyniec	06-18-2-09-261 -c -00	CWD-P	Całk. wyrób drewna PILARKA	-----	M3	51,00	2	CWD-D
Zwierzyniec	06-18-2-09-261 -c -00	ZRYW PIL	zrywka po poz. pilarką	-----	M3	51,00	2	CWD-D
Zwierzyniec	06-18-2-09-272 -c -00	CWD-H	Całk. wyrób drewna HARWESTER	-----	M3	118,00	2	CWD-D
Zwierzyniec	06-18-2-09-272 -c -00	CWD-P	Całk. wyrób drewna PILARKA	-----	M3	7,00	2	CWD-D
Zwierzyniec	06-18-2-09-272 -c -00	ZRYW HARW	zrywka po poz. harwesterowym	-----	M3	118,00	2	CWD-D
Zwierzyniec	06-18-2-09-272 -c -00	ZRYW PIL	zrywka po poz. pilarką	-----	M3	7,00	2	CWD-D
Zwierzyniec	06-18-2-09-285 -a -00	CWD-P	Całk. wyrób drewna PILARKA	-----	M3	8,00	2	CWD-D
Zwierzyniec	06-18-2-09-285 -a -00	ZRYW PIL	zrywka po poz. pilarką	-----	M3	8,00	2	CWD-D

II. Tabela stopni trudności prac wykonywanych na uprawach, plantacjach i w drzewostanach

L.p.	Typ pokrywy gleby – wg Instrukcji Urządzania Lasu z 2012 r.		Typy siedliskowe lasu (siedliska)			
			Borowe bez borów bagiennych	Lasowe bez olśó i lasu łęgowego	Bory bagienne, olsy i lasy łęgowe	Bory bagienne górskie i wysokogórskie
	Nazwa	Symbol		Borowe górskie bez boru bagiennego	Lasy górskie	
1	2	3	4	5	6	7
1	bez pokrywy	NAGA	I	II	III	IV
		ŚCIO				
	zielna	ZIEL				
	mszysta	MSZ				
	mszysto-czernicowa	MSZC				
2	zadarniona	ZAD	II	III	IV	V
3	silnie zadarniona	SZAD	III	IV	IV	V
4	silnie zachwaszczona	SZCH	III	IV	V	V

Opis poszczególnych typów pokrywy gleby:

- Gleby bez pokrywy (z pokrywą nagą /brak ścioty i runa/ lub ściotą /tylko ściotą, brak runa), z pokrywą zielną (na której występują płatki roślin zielnych), pokrywą mszystą (z kobiercami mchów zajmującymi całą albo przeważającą część powierzchni) oraz mszysto-czernicową (gdzie kobierce mchów występują na przemian z płatami borówek).
- Zadarniona – pokrywa, na której przeważają kobierce traw płytko zakorzenionych lub łany borówek.
- Silnie zadarniona – pokrywa, na której przeważa roślinność trawiasta, występująca zwarcie i tworząca silnie przeplatający się system korzeni.
- Silnie zachwaszczona – pokrywa, na której roślinność runa występuje zwarcie, składa się z roślin silnie i głęboko ukorzeniających się albo dających kłącza lub rozłogi.
- Prace, przy których rodzaj pokrywy nie wpływa na normę czasu oraz prace wykonywane na uprzednio przygotowanej glebie (bruzdy, talerze, placówki itp.) należy przydzielić do stopni trudności jak dla warunków bez pokrywy.

Charakterystyka leśnictwa w zakresie pozyskania drewna

Leśnictwo: 05.Łasieczniki

Udział (m3) drewna iglastego [%]	69	%
Udział (m3) drewna optymalnego do pozyskania w technologii maszynowej [%]	49	%
Udział (m3) rębni pierwszych w cięciach rębnych ogółem [%]	54	%
Udział (m3) drewna pozyskiwanego z pozycji ze współczynnikiem > 1 [%]	13,28	%
Udział (m3) drewna zerwanego ze współczynnikiem > 1 [%]	0	%
Udział (m3) drewna kłodowanego (WK) iglastego w drewnie W iglastym [%]	48	%
Udział (m3) S2 krótkiego (poniżej 1,5 mb) w S2 [%]	36	%

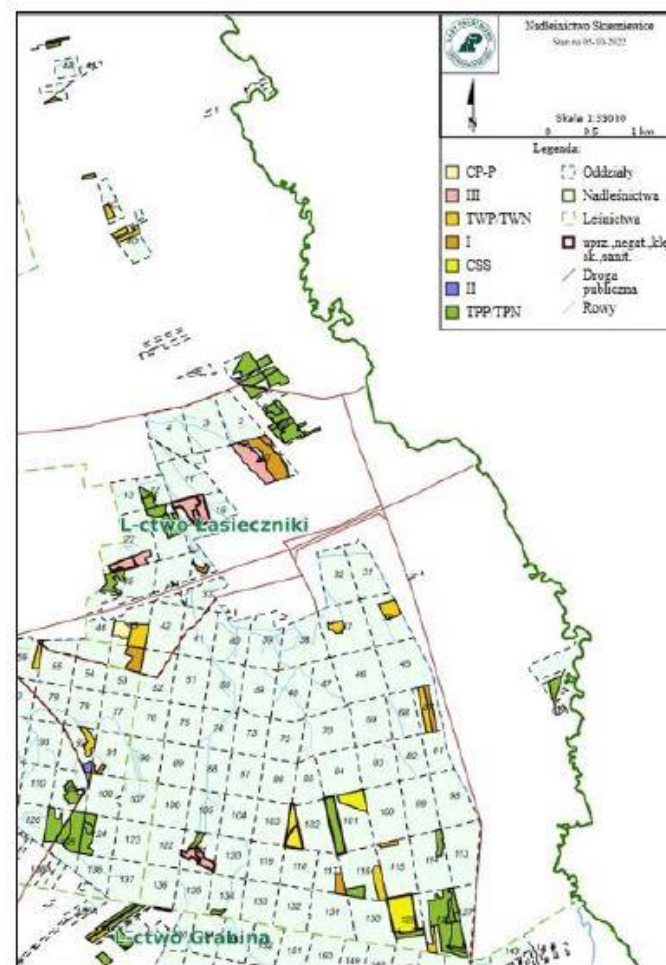

Leśnictwo: 06.Nieborów

Udział (m3) drewna iglastego [%]	74	%
Udział (m3) drewna optymalnego do pozyskania w technologii maszynowej [%]	52	%
Udział (m3) rębni pierwszych w cięciach rębnych ogółem [%]	72	%
Udział (m3) drewna pozyskiwanego z pozycji ze współczynnikiem > 1 [%]	3,46	%
Udział (m3) drewna zerwanego ze współczynnikiem > 1 [%]	0	%
Udział (m3) drewna kłodowanego (WK) iglastego w drewnie W iglastym [%]	33	%
Udział (m3) S2 krótkiego (poniżej 1,5 mb) w S2 [%]	31	%

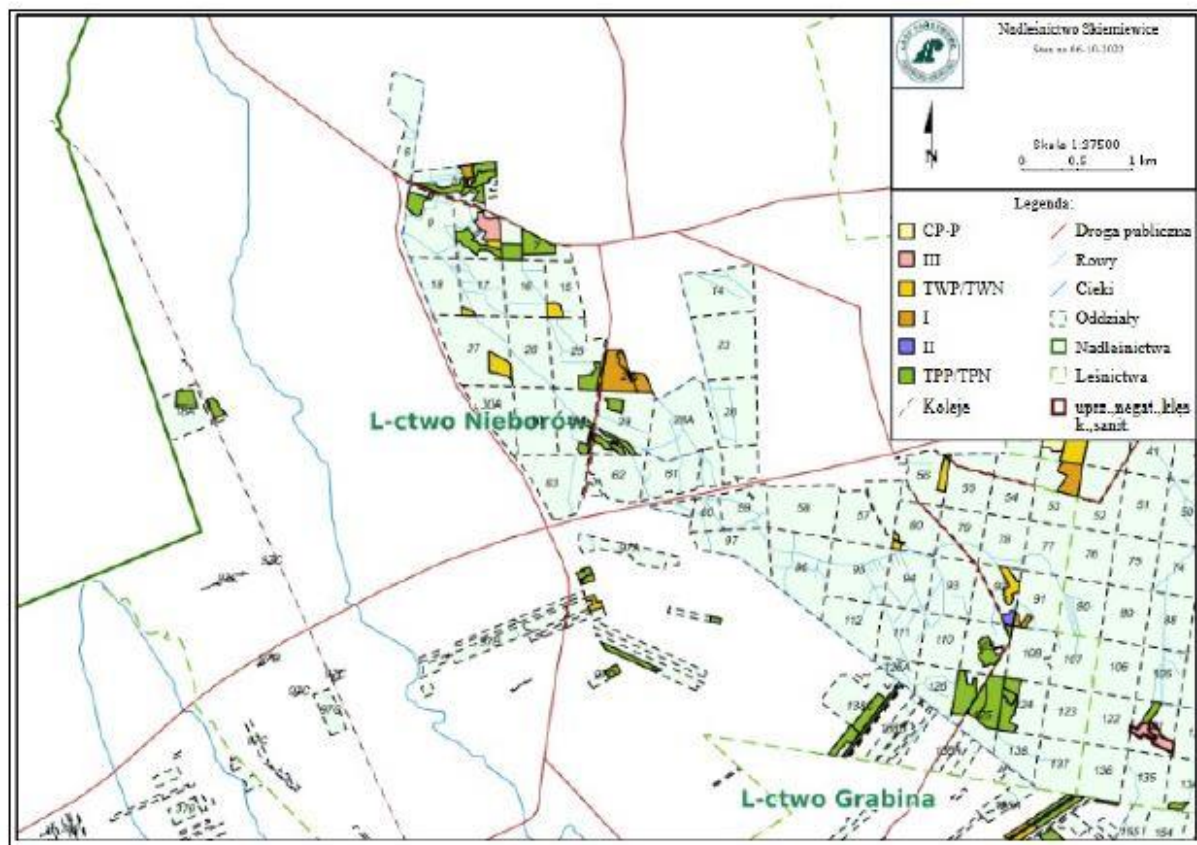

Leśnictwo: 09.Zwierzyniec

Udział (m3) drewna iglastego [%]	75	%
Udział (m3) drewna optymalnego do pozyskania w technologii maszynowej [%]	58	%
Udział (m3) rębni pierwszych w cięciach rębnych ogółem [%]	40	%
Udział (m3) drewna pozyskiwanego z pozycji ze współczynnikiem > 1 [%]	0	%
Udział (m3) drewna zerwanego ze współczynnikiem > 1 [%]	1	%
Udział (m3) drewna kładowanego (WK) iglastego w drewnie W iglastym [%]	87	%
Udział (m3) S2 krótkiego (poniżej 1,5 mb) w S2 [%]	31	%

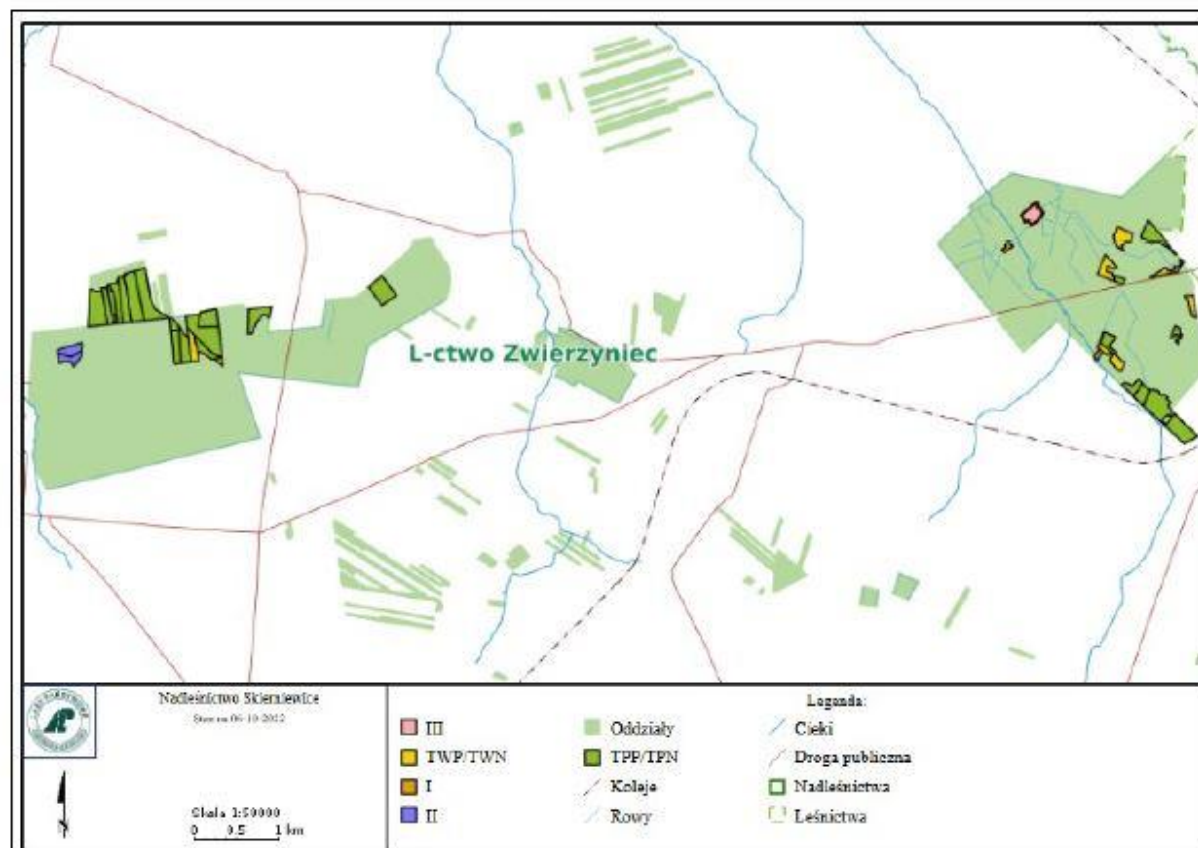

Układ sortymentowy pozyskania drewna w leśnictwie

Grupa czynn.	Adres leśny	Iglaste						Iglaste	Liściaste					Liściaste	Razem
		S2A D	S2AP	S2B K	S4	W (dłużyca)	W (kłoda)		S2A D	S2AP	S2B K	S4	W (dłużyca)		
IB	06-18-2-05-101 -a -00	53	8	92	22		262	437				1		1	438
	06-18-2-05-10 -a -00	20	1	4	3	35	6	69	53	2		6	28	89	158
	06-18-2-05-10 -b -00	67	5	31	21	236	51	411	34			4	1	39	450
	06-18-2-05-117 -d -00	38	36	73	39	243	57	486	33		8	28	29	98	584
	06-18-2-05-129 -a -99	97	10	97	63	424	92	783	39	4		27	29	99	882
	06-18-2-05-33 -c -00		3	7	1	16		27	41	3	19	31	31	125	152
	06-18-2-05-67 -b -00	5			0		9	14	155	13	16	72	26	282	296
	06-18-2-06-24 -a -00		2	2	2			6	68		33	22	22	145	151
	06-18-2-06-24 -b -00	1		4	1			6	88		70	62	58	278	284
	06-18-2-06-53 -a -00	92	27	72	36	501		728	13			9	1	23	751
	06-18-2-06-5 -b -00	9	17	40	8	91		165	31	1		7		39	204
	06-18-2-06-91 -l -00	13	5	14	5	71		108	20			3	1	24	132
	06-18-2-06-91 -n -00	13	6	24	6	51		100	15			9		24	124
	06-18-2-09-250 -r -00								62	12	27	24	50	175	175
	06-18-2-09-261 -m -00	3		4	0			7	61	15	30	23	25	154	161
	06-18-2-09-376 -m -00	22	9	29	14			74	6			1		7	81
	Razem: IB	433	129	493	221	1668	477	3421	719	50	203	329	301	1602	5023
IIIA	06-18-2-05-10 -f -00	40	16	24	21	164		265	30			2		32	297

	06-18-2-05-22 -m -00	11		1	1			13	86	4	23	23	12	148	161
	06-18-2-06-8 -b -00	18	45	116	29	209		417	37		2	7		46	463
	Razem: IIIA	69	61	141	51	373		695	153	4	25	32	12	226	921
IIIAU	06-18-2-05-121 -f -00	3						3	113	64	86	79	137	479	482
	06-18-2-05-121 -g -00	44	11	22	25	148		250	81	4	6	27	45	163	413
	06-18-2-05-22 -n -00	7			0	3	0	10	90	63	100	50	159	462	472
	06-18-2-09-249 -l -00	11	5	19	8		37	80	29	5	10	17	11	72	152
	Razem: IIIAU	65	16	41	33	151	37	343	313	136	202	173	352	1176	1519
TPP	06-18-2-05-114 -a -00	25		10	5			40							40
	06-18-2-05-116 -g -00	15		20	5		30	70							70
	06-18-2-05-121 -b -00								25		15	5		45	45
	06-18-2-05-128 -a -00	30		8	2			40	3					3	43
	06-18-2-05-128 -b -00	150		100	10			260	40		20	20		80	340
	06-18-2-05-128 -f -00	3						3	5			2		7	10
	06-18-2-05-128 -g -00	60		10	2			72							72
	06-18-2-05-128 -h -00	50		50	5			105	20			5		25	130
	06-18-2-05-128 -l -00			2				2	10		2	2		14	16
	06-18-2-05-129 -b -00	40		30	8			78				5		5	83
	06-18-2-05-12 -f -00	15		20	5		20	60							60
	06-18-2-05-12 -g -00	30		20	5		20	75							75
	06-18-2-05-134 -g -00	5		2				7	14		5			19	26
	06-18-2-05-21 -b -00	47		30	5			82	8			4		12	94
	06-18-2-05-21 -f -00	9		21			12	42	37		4	7		48	90
	06-18-2-05-21 -g -00	14		20	5		25	64							64
	06-18-2-05-2A -a -00	40		10	3			53	6					6	59

06-18-2-05-2A -b -00	50	3	30	5		20	108	3					3	111
06-18-2-05-2A -f -00	15		6	2			23	8		2	6	16		39
06-18-2-05-2A -g -00	30		10	5			45							45
06-18-2-05-2A -h -00	50		35	5			90	6		1		7		97
06-18-2-05-2A -j -00	25		15	5			45	2		1		3		48
06-18-2-05-2A -n -00	80	5	30	5			120	6		2		8		128
06-18-2-05-2A -o -00	13		25	3			41							41
06-18-2-05-2A -p -00	20		5	3			28	2		1		3		31
06-18-2-05-2A -r -00	3			2			5	37		10		47		52
06-18-2-05-2A -s -00	9		2				11	8		6		14		25
06-18-2-05-2A -t -00	8		6	2			16							16
06-18-2-05-2A -w -00	60		45	10			115	7				7		122
06-18-2-05-2A -x -00	17		8				25	3		1		4		29
06-18-2-05-35 -g -00	40		30	10		55	135							135
06-18-2-05-4B -a -00	20		5	3			28	14		4	3	21		49
06-18-2-05-4B -g -00	16						16			4		4		20
06-18-2-05-4B -h -00	10						10	3				3		13
06-18-2-05-67A -n -00	40		30	5		10	85							85
06-18-2-06-109 -a -00	9		4	1			14	3				3		17
06-18-2-06-109 -f -00	28		25	5		10	68	30		12		42		110
06-18-2-06-124 -c -00	165	23	35	12			235	19	7			26		261
06-18-2-06-124 -g -00	13		8	4		16	41	3		2		5		46
06-18-2-06-125 -a -00	163	30	85	15		15	308	17		2		19		327
06-18-2-06-125 -c -00	73	20	40	7			140	70	10	21		101		241
06-18-2-06-125 -d -00	45	10	25	5			85	38	8	4		50		135

06-18-2-06-138C -i -00	20	5	7	4		12	48	22	13		7	4	46	94
06-18-2-06-138C -j -00	40	10	20	10		20	100	10	5		2		17	117
06-18-2-06-138C -k -00	30	20	25	10		29	114				2		2	116
06-18-2-06-18A -b -00	20	5	7	10		16	58	8					8	66
06-18-2-06-18A -g -00	5		8	2			15	8			3		11	26
06-18-2-06-25 -m -00	23	12	60			34	129	12			2		14	143
06-18-2-06-29A -i -00	12		8	2			22	27	8	5	2		42	64
06-18-2-06-29 -d -00	14		7	2		8	31	14			3		17	48
06-18-2-06-29 -l -00				2			2	24		15	4	7	50	52
06-18-2-06-29 -m -00				1			1	19		3	2		24	25
06-18-2-06-29 -n -00	31	13	5	1			50	7			3		10	60
06-18-2-06-5 -a -00	7		8	2			17	38			8		46	63
06-18-2-06-5 -g -00	7		15	3			25	22			16		38	63
06-18-2-06-5 -i -00	30		20	4		10	64	17			5		22	86
06-18-2-06-5 -j -00	6		12	6		18	42				16		16	58
06-18-2-06-7 -b -00	26	12	55	16		60	169	4			5		9	178
06-18-2-06-7 -f -00	18		25	5		20	68	38		7	8	3	56	124
06-18-2-06-8 -h -00	25	20	60	15		45	165	2					2	167
06-18-2-06-97A -i -00	10	5	10	4		10	39				1		1	40
06-18-2-06-97A -k -00								10	5		2		17	17
06-18-2-06-97A -n -00								19		3	5		27	27
06-18-2-06-97A -z -00	43	10	30	12		15	110	7			1		8	118
06-18-2-06-97D -a -00	15	5	10	5		10	45							45
06-18-2-06-9 -b -00	33		18	7		12	70	15		4	6	3	28	98
06-18-2-09-241 -c -00	25	5	25	2		25	82	21	5	2	1		29	111

	06-18-2-09-246 -n -00							13	4	6	2		25	25
	06-18-2-09-252 -f -00		3				3	38	7		2		47	50
	06-18-2-09-259 -f -00	96	10	70	6		182	27	4		3		34	216
	06-18-2-09-259 -h -00	163	20	90	6	25	304	24	4				28	332
	06-18-2-09-260 -c -00	41	6	25	2	15	89	6			2		8	97
	06-18-2-09-260 -d -00	56	8	25	2	10	101		1		3		4	105
	06-18-2-09-261 -b -00	20	5	15			40	20	6				26	66
	06-18-2-09-263 -h -00	26	5	44	3	60	138	67	25	40	14	23	169	307
	06-18-2-09-263 -i -00	98	30	78	12	47	265	64	20	28	17	25	154	419
	06-18-2-09-263 -j -00	100	25	60	10	30	225	22	5		4		31	256
	06-18-2-09-264 -f -00	10	3	15	2	10	40	27	15	20	8	6	76	116
	06-18-2-09-264 -g -00	37	7	32	4	25	105	17	10		4		31	136
	06-18-2-09-264 -h -00	47	8	45	5	25	130	35	15	15	6		71	201
	06-18-2-09-264 -j -00	150	33	100	16	60	359	71	26	16	19		132	491
	06-18-2-09-266 -f -00	122	20	90	10	60	302	25	4		4		33	335
	06-18-2-09-270 -a -00	50	20	70	10	100	250	8	4		1		13	263
	06-18-2-09-272 -a -00	80	35	110	15	220	460	19	8	2	5		34	494
	06-18-2-09-272 -b -00	35	15	50	9	120	229	6	3		2		11	240
	06-18-2-09-272 -d -00	52	4	25	2		83	6	2		6		14	97
	06-18-2-09-273 -b -00	18	2	8	1		29		1		1		2	31
	06-18-2-09-273 -g -00	67	20	65	10	40	202		3				3	205
	06-18-2-09-273 -h -00	71	20	65	10	25	191	4	1		4		9	200
	Razem: TPP	3314	512	2374	434	1449	8083	1290	229	214	332	80	2145	10228
TWP	06-18-2-05-115 -c -00	18			2		20	4			2		6	26
	06-18-2-05-116 -d -00	90			8		98	10			2		12	110

	06-18-2-05-128 -j -00	40			3		43	5			2		7	50
	06-18-2-05-36 -d -00	104			4		108							108
	06-18-2-05-37 -j -00	45					45	5				5		50
	06-18-2-05-43 -g -00	130			5		135	8			2		10	145
	06-18-2-05-4C -k -00	30			5		35							35
	06-18-2-05-4D -c -00	20					20	4					4	24
	06-18-2-05-4D -d -00	30			2		32	4					4	36
	06-18-2-05-67 -c -00	85		5	2		92	55			7		62	154
	06-18-2-06-15 -f -00							32					32	32
	06-18-2-06-17 -i -00							17		3	4		24	24
	06-18-2-06-27 -j -00	50	15	18			83	28	15		2		45	128
	06-18-2-06-56 -a -00	58			5		63	4					4	67
	06-18-2-06-80 -l -00	2			2		4	10					10	14
	06-18-2-06-8 -k -00							15			8		23	23
	06-18-2-06-92 -b -00	40		5	3		48	57		3	14		74	122
	06-18-2-06-97A -l -00	24					24	4					4	28
	06-18-2-09-244 -f -00	20	2				22	8	3				11	33
	06-18-2-09-245 -g -00	17					17	10	2				12	29
	06-18-2-09-246 -b -00	32	10	5			47	3					3	50
	06-18-2-09-246 -l -00	40	10	3	2		55	28	7	6	4		45	100
	06-18-2-09-261 -c -00	32	4				36	15					15	51
	06-18-2-09-272 -c -00	80	14	20	4		118	4			3		7	125
	06-18-2-09-285 -a -00	5	1				6	2					2	8
	Razem: TWP	992	56	56	47		1151	332	27	12	50		421	1572
PR	06-18-2-05- - -	25		60	10		30							125

	06-18-2-06- - -		20	30	25		80	155							155
	06-18-2-09- - -	6	6		8			20	7	7		10		24	44
	Razem: PR	31	26	90	43		110	300	7	7		10		24	324
PTP	06-18-2-05- - -	80		60	20		50	210							210
	06-18-2-06- - -	50		50	50		50	200							200
	06-18-2-09- - -	6	6		8			20	8	8		16		32	52
	Razem: PTP	136	6	110	78		100	430	8	8		16		32	462
PTW	06-18-2-05- - -	70		25	5			100							100
	06-18-2-06- - -	25	20					45							45
	06-18-2-09- - -	5	3		5			13	4	4		8		16	29
	Razem: PTW	100	23	25	10			158	4	4		8		16	174
TPN	06-18-2-05-101 -b -99	20	10	70	10		73	183							183
	06-18-2-05-102 -f -98	2		15	3		20	40							40
	06-18-2-05-102 -h -98	20		40	8		24	92							92
	06-18-2-05-129 -a -99	20	8	100	10		100	238							238
	Razem: TPN	62	18	225	31		217	553							553
IID	06-18-2-06-92 -n -00	12	13	41	8	79		153	12			3	2	17	170
	06-18-2-09-276 -d -00	30	8	17	19	165	35	274				2		2	276
	06-18-2-09-276 -g -00	37	6	14	11		120	188	1			1		2	190
	Razem: IID	79	27	72	38	244	155	615	13			6	2	21	636
IIIBU	06-18-2-05-20 -a -00	6			4	9		19	42	7	102	37	93	281	300
	06-18-2-05-20 -b -00	2						2	50	10	137	41	125	363	365
	Razem: IIIBU	8			4	9		21	92	17	239	78	218	644	665
CP-P	06-18-2-05-43 -f -00	9						9	2					2	11
	Razem: CP-P	9						9	2					2	11

CSS	06-18-2-05-101 -a -00	35		40	5	49		129							129
	06-18-2-05-101 -b -99	25	10	70	10		94	209							209
	06-18-2-05-102 -f -98	5		22	8		30	65							65
	06-18-2-05-102 -h -98	8		25	5		41	79							79
	06-18-2-05-129 -a -99	20	8	100	11		100	239							239
	Razem: CSS	93	18	257	39	49	265	721							721
Razem		5391	892	3884	1029	2494	2810	16500	2933	482	895	1034	965	6309	22809

Zestawienie odległości i warunków zrywki drewna

PAKIET	Leśnictwo	Grupa czynności	Adres leśny	Odległość zrywki [metr]	Odległość zrywki po lesie [metr]	Odległość zrywki poza lasem [metr]	Typ nawierzchni	Nachylenie terenu %
3	05.Łasieczniki	CP-P	06-18-2-05-43 -f -00	300	200	100	gruntowa nieulepszona	0
3	05.Łasieczniki	CSS	06-18-2-05-101 -a -00	200	100	100	gruntowa ulepszona	0
3	05.Łasieczniki	CSS	06-18-2-05-101 -b -99	300	200	100	gruntowa nieulepszona	0
3	05.Łasieczniki	CSS	06-18-2-05-102 -f -98	300	200	100	gruntowa nieulepszona	0
3	05.Łasieczniki	CSS	06-18-2-05-102 -h -98	500	400	100	gruntowa nieulepszona	0
3	05.Łasieczniki	CSS	06-18-2-05-129 -a -99	900	800	100	gruntowa nieulepszona	0
3	05.Łasieczniki	IB	06-18-2-05-101 -a -00	200	100	100	gruntowa ulepszona	0
3	05.Łasieczniki	IB	06-18-2-05-10 -a -00	600	500	100	gruntowa nieulepszona	0
3	05.Łasieczniki	IB	06-18-2-05-10 -b -00	600	500	100	gruntowa nieulepszona	0
3	05.Łasieczniki	IB	06-18-2-05-117 -d -00	200	100	100	gruntowa nieulepszona	0
3	05.Łasieczniki	IB	06-18-2-05-129 -a -99	200	100	100	gruntowa nieulepszona	0
3	05.Łasieczniki	IB	06-18-2-05-33 -c -00	600	500	100	gruntowa nieulepszona	0
3	05.Łasieczniki	IB	06-18-2-05-67 -b -00	800	700	100	gruntowa nieulepszona	0
3	05.Łasieczniki	IIIA	06-18-2-05-10 -f -00	700	600	100	gruntowa nieulepszona	0
3	05.Łasieczniki	IIIA	06-18-2-05-22 -m -00	400	300	100	gruntowa nieulepszona	0
3	05.Łasieczniki	IIIAU	06-18-2-05-121 -f -00	400	100	300	gruntowa nieulepszona	0

3	05.Łasieczniki	IIIAU	06-18-2-05-121 -g -00	400	300	100	gruntowa nieulepszona	0
3	05.Łasieczniki	IIIAU	06-18-2-05-22 -n -00	700	500	200	gruntowa nieulepszona	0
3	05.Łasieczniki	IIIBU	06-18-2-05-20 -a -00	900	600	300	gruntowa nieulepszona	0
3	05.Łasieczniki	IIIBU	06-18-2-05-20 -b -00	900	600	300	gruntowa nieulepszona	0
3	05.Łasieczniki	PR	06-18-2-05- - -	400	300	100	gruntowa nieulepszona	0
3	05.Łasieczniki	PTP	06-18-2-05- - -	400	300	100	gruntowa nieulepszona	0
3	05.Łasieczniki	PTW	06-18-2-05- - -	400	300	100	gruntowa nieulepszona	0
3	05.Łasieczniki	TPN	06-18-2-05-101 -b -99	200	100	100	gruntowa nieulepszona	0
3	05.Łasieczniki	TPN	06-18-2-05-102 -f -98	300	200	100	gruntowa nieulepszona	0
3	05.Łasieczniki	TPN	06-18-2-05-102 -h -98	500	400	100	gruntowa nieulepszona	0
3	05.Łasieczniki	TPN	06-18-2-05-129 -a -99	800	700	100	gruntowa nieulepszona	0
3	05.Łasieczniki	TPP	06-18-2-05-114 -a -00	200	100	100	gruntowa nieulepszona	0
3	05.Łasieczniki	TPP	06-18-2-05-116 -g -00	200	100	100	gruntowa nieulepszona	0
3	05.Łasieczniki	TPP	06-18-2-05-121 -b -00	500	400	100	gruntowa nieulepszona	0
3	05.Łasieczniki	TPP	06-18-2-05-128 -a -00	200	100	100	gruntowa nieulepszona	0
3	05.Łasieczniki	TPP	06-18-2-05-128 -b -00	300	200	100	gruntowa nieulepszona	0
3	05.Łasieczniki	TPP	06-18-2-05-128 -f -00	200	100	100	gruntowa nieulepszona	0
3	05.Łasieczniki	TPP	06-18-2-05-128 -g -00	300	200	100	gruntowa nieulepszona	0
3	05.Łasieczniki	TPP	06-18-2-05-128 -h -00	300	200	100	gruntowa nieulepszona	0
3	05.Łasieczniki	TPP	06-18-2-05-128 -l -00	300	200	100	gruntowa nieulepszona	0
3	05.Łasieczniki	TPP	06-18-2-05-129 -b -00	200	100	100	gruntowa nieulepszona	0
3	05.Łasieczniki	TPP	06-18-2-05-12 -f -00	200	100	100	gruntowa nieulepszona	0

3	05.Łasieczniki	TPP	06-18-2-05-12 -g -00	200	100	100	gruntowa nieulepszona	0
3	05.Łasieczniki	TPP	06-18-2-05-134 -g -00	200	100	100	gruntowa nieulepszona	0
3	05.Łasieczniki	TPP	06-18-2-05-21 -b -00	200	100	100	gruntowa nieulepszona	0
3	05.Łasieczniki	TPP	06-18-2-05-21 -f -00	800	600	200	gruntowa nieulepszona	0
3	05.Łasieczniki	TPP	06-18-2-05-21 -g -00	800	600	200	gruntowa nieulepszona	0
3	05.Łasieczniki	TPP	06-18-2-05-2A -a -00	200	100	100	gruntowa nieulepszona	0
3	05.Łasieczniki	TPP	06-18-2-05-2A -b -00	300	200	100	gruntowa nieulepszona	0
3	05.Łasieczniki	TPP	06-18-2-05-2A -f -00	200	100	100	gruntowa nieulepszona	0
3	05.Łasieczniki	TPP	06-18-2-05-2A -g -00	300	200	100	gruntowa nieulepszona	0
3	05.Łasieczniki	TPP	06-18-2-05-2A -h -00	200	100	100	gruntowa nieulepszona	0
3	05.Łasieczniki	TPP	06-18-2-05-2A -j -00	700	600	100	gruntowa nieulepszona	0
3	05.Łasieczniki	TPP	06-18-2-05-2A -n -00	200	100	100	gruntowa nieulepszona	0
3	05.Łasieczniki	TPP	06-18-2-05-2A -o -00	200	100	100	gruntowa nieulepszona	0
3	05.Łasieczniki	TPP	06-18-2-05-2A -p -00	200	100	100	gruntowa nieulepszona	0
3	05.Łasieczniki	TPP	06-18-2-05-2A -r -00	200	100	100	gruntowa nieulepszona	0
3	05.Łasieczniki	TPP	06-18-2-05-2A -s -00	200	100	100	gruntowa nieulepszona	0
3	05.Łasieczniki	TPP	06-18-2-05-2A -t -00	200	100	100	gruntowa nieulepszona	0
3	05.Łasieczniki	TPP	06-18-2-05-2A -w -00	200	100	100	gruntowa nieulepszona	0
3	05.Łasieczniki	TPP	06-18-2-05-2A -x -00	200	100	100	gruntowa nieulepszona	0
3	05.Łasieczniki	TPP	06-18-2-05-35 -g -00	800	600	200	gruntowa nieulepszona	0
3	05.Łasieczniki	TPP	06-18-2-05-4B -a -00	500	300	200	gruntowa nieulepszona	0
3	05.Łasieczniki	TPP	06-18-2-05-4B -g -00	200	100	100	gruntowa nieulepszona	0

3	05.Łasieczniki	TPP	06-18-2-05-4B -h -00	1600	1400	200	gruntowa nieulepszona	0
3	05.Łasieczniki	TPP	06-18-2-05-67A -n -00	700	200	500	gruntowa nieulepszona	0
3	05.Łasieczniki	TWP	06-18-2-05-115 -c -00	200	100	100	gruntowa nieulepszona	0
3	05.Łasieczniki	TWP	06-18-2-05-116 -d -00	200	100	100	gruntowa nieulepszona	0
3	05.Łasieczniki	TWP	06-18-2-05-128 -j -00	300	200	100	gruntowa nieulepszona	0
3	05.Łasieczniki	TWP	06-18-2-05-36 -d -00	800	700	100	gruntowa nieulepszona	0
3	05.Łasieczniki	TWP	06-18-2-05-37 -j -00	300	200	100	gruntowa nieulepszona	0
3	05.Łasieczniki	TWP	06-18-2-05-43 -g -00	800	600	200	gruntowa nieulepszona	0
3	05.Łasieczniki	TWP	06-18-2-05-4C -k -00	800	700	100	gruntowa nieulepszona	0
3	05.Łasieczniki	TWP	06-18-2-05-4D -c -00	600	500	100	gruntowa nieulepszona	0
3	05.Łasieczniki	TWP	06-18-2-05-4D -d -00	600	500	100	gruntowa nieulepszona	0
3	05.Łasieczniki	TWP	06-18-2-05-67 -c -00	700	600	100	gruntowa nieulepszona	0
3	06.Nieborów	IB	06-18-2-06-24 -a -00	400	200	200	gruntowa nieulepszona	0
3	06.Nieborów	IB	06-18-2-06-24 -b -00	500	300	200	gruntowa nieulepszona	0
3	06.Nieborów	IB	06-18-2-06-53 -a -00	300	200	100	gruntowa nieulepszona	0
3	06.Nieborów	IB	06-18-2-06-5 -b -00	200	100	100	gruntowa nieulepszona	0
3	06.Nieborów	IB	06-18-2-06-91 -l -00	200	100	100	twarda	0
3	06.Nieborów	IB	06-18-2-06-91 -n -00	200	100	100	gruntowa nieulepszona	0
3	06.Nieborów	IID	06-18-2-06-92 -n -00	200	100	100	gruntowa ulepszona	0
3	06.Nieborów	IIIA	06-18-2-06-8 -b -00	300	100	200	twarda	0
3	06.Nieborów	PR	06-18-2-06- - -	200	100	100	gruntowa nieulepszona	0
3	06.Nieborów	PTP	06-18-2-06- - -	200	100	100	gruntowa nieulepszona	0

3	06.Nieborów	PTW	06-18-2-06- - -	200	100	100	gruntowa nieulepszona	0
3	06.Nieborów	TPP	06-18-2-06-109 -a -00	100	100	0		0
3	06.Nieborów	TPP	06-18-2-06-109 -f -00	300	100	200	gruntowa nieulepszona	0
3	06.Nieborów	TPP	06-18-2-06-124 -c -00	500	200	300	gruntowa nieulepszona	0
3	06.Nieborów	TPP	06-18-2-06-124 -g -00	400	100	300	gruntowa nieulepszona	0
3	06.Nieborów	TPP	06-18-2-06-125 -a -00	400	200	200	gruntowa nieulepszona	0
3	06.Nieborów	TPP	06-18-2-06-125 -c -00	400	200	200	gruntowa nieulepszona	0
3	06.Nieborów	TPP	06-18-2-06-125 -d -00	200	100	100	gruntowa nieulepszona	0
3	06.Nieborów	TPP	06-18-2-06-138C -i -00	200	100	100	gruntowa nieulepszona	0
3	06.Nieborów	TPP	06-18-2-06-138C -j -00	200	100	100	gruntowa nieulepszona	0
3	06.Nieborów	TPP	06-18-2-06-138C -k -00	200	100	100	gruntowa nieulepszona	0
3	06.Nieborów	TPP	06-18-2-06-18A -b -00	300	200	100	gruntowa nieulepszona	0
3	06.Nieborów	TPP	06-18-2-06-18A -g -00	200	100	100	gruntowa nieulepszona	0
3	06.Nieborów	TPP	06-18-2-06-25 -m -00	400	200	200	gruntowa nieulepszona	0
3	06.Nieborów	TPP	06-18-2-06-29A -i -00	300	200	100	gruntowa ulepszona	0
3	06.Nieborów	TPP	06-18-2-06-29 -d -00	200	100	100	gruntowa nieulepszona	0
3	06.Nieborów	TPP	06-18-2-06-29 -l -00	300	200	100	gruntowa nieulepszona	0
3	06.Nieborów	TPP	06-18-2-06-29 -m -00	400	200	200	twarda	0
3	06.Nieborów	TPP	06-18-2-06-29 -n -00	300	200	100	gruntowa ulepszona	0
3	06.Nieborów	TPP	06-18-2-06-5 -a -00	200	100	100	gruntowa nieulepszona	0
3	06.Nieborów	TPP	06-18-2-06-5 -g -00	200	100	100	gruntowa nieulepszona	0
3	06.Nieborów	TPP	06-18-2-06-5 -i -00	300	200	100	gruntowa nieulepszona	0

3	06.Nieborów	TPP	06-18-2-06-5 -j -00	200	100	100	gruntowa nieulepszona	0
3	06.Nieborów	TPP	06-18-2-06-7 -b -00	500	200	300	gruntowa nieulepszona	0
3	06.Nieborów	TPP	06-18-2-06-7 -f -00	200	100	100	gruntowa nieulepszona	0
3	06.Nieborów	TPP	06-18-2-06-8 -h -00	500	300	200	gruntowa nieulepszona	0
3	06.Nieborów	TPP	06-18-2-06-97A -i -00	400	100	300	twarda	0
3	06.Nieborów	TPP	06-18-2-06-97A -k -00	300	100	200	twarda	0
3	06.Nieborów	TPP	06-18-2-06-97A -n -00	700	100	600	gruntowa nieulepszona	0
3	06.Nieborów	TPP	06-18-2-06-97A -z -00	700	100	600	gruntowa nieulepszona	0
3	06.Nieborów	TPP	06-18-2-06-97D -a -00	100	100	0		0
3	06.Nieborów	TPP	06-18-2-06-9 -b -00	400	100	300	gruntowa nieulepszona	0
3	06.Nieborów	TWP	06-18-2-06-15 -f -00	300	200	100	gruntowa nieulepszona	0
3	06.Nieborów	TWP	06-18-2-06-17 -i -00	600	300	300	gruntowa nieulepszona	0
3	06.Nieborów	TWP	06-18-2-06-27 -j -00	600	200	400	gruntowa nieulepszona	0
3	06.Nieborów	TWP	06-18-2-06-56 -a -00	200	100	100	gruntowa nieulepszona	0
3	06.Nieborów	TWP	06-18-2-06-80 -l -00	200	100	100	gruntowa nieulepszona	0
3	06.Nieborów	TWP	06-18-2-06-8 -k -00	200	100	100	gruntowa nieulepszona	0
3	06.Nieborów	TWP	06-18-2-06-92 -b -00	200	100	100	gruntowa nieulepszona	0
3	06.Nieborów	TWP	06-18-2-06-97A -l -00	200	100	100	gruntowa nieulepszona	0
3	09.Zwierzyniec	IB	06-18-2-09-250 -r -00	200	100	100	gruntowa nieulepszona	1
3	09.Zwierzyniec	IB	06-18-2-09-261 -m -00	500	200	300	gruntowa nieulepszona	2
3	09.Zwierzyniec	IB	06-18-2-09-376 -m -00	300	100	200	gruntowa nieulepszona	1
3	09.Zwierzyniec	IID	06-18-2-09-276 -d -00	500	200	300	gruntowa nieulepszona	2

3	09.Zwierzyniec	IID	06-18-2-09-276 -g -00	500	200	300	gruntowa nieulepszona	2
3	09.Zwierzyniec	IIIAU	06-18-2-09-249 -l -00	300	100	200	gruntowa nieulepszona	2
3	09.Zwierzyniec	PR	06-18-2-09- - -	400	200	200	gruntowa nieulepszona	2
3	09.Zwierzyniec	PTP	06-18-2-09- - -	400	200	200	gruntowa nieulepszona	2
3	09.Zwierzyniec	PTW	06-18-2-09- - -	400	200	200	gruntowa nieulepszona	1
3	09.Zwierzyniec	TPP	06-18-2-09-241 -c -00	300	200	100	gruntowa nieulepszona	1
3	09.Zwierzyniec	TPP	06-18-2-09-246 -n -00	200	100	100	gruntowa nieulepszona	1
3	09.Zwierzyniec	TPP	06-18-2-09-252 -f -00	400	300	100	gruntowa nieulepszona	2
3	09.Zwierzyniec	TPP	06-18-2-09-259 -f -00	200	100	100	gruntowa nieulepszona	1
3	09.Zwierzyniec	TPP	06-18-2-09-259 -h -00	400	200	200	gruntowa nieulepszona	2
3	09.Zwierzyniec	TPP	06-18-2-09-260 -c -00	300	200	100	gruntowa nieulepszona	1
3	09.Zwierzyniec	TPP	06-18-2-09-260 -d -00	300	200	100	gruntowa nieulepszona	1
3	09.Zwierzyniec	TPP	06-18-2-09-261 -b -00	200	100	100	gruntowa ulepszona	1
3	09.Zwierzyniec	TPP	06-18-2-09-263 -h -00	400	200	200	gruntowa nieulepszona	3
3	09.Zwierzyniec	TPP	06-18-2-09-263 -i -00	400	200	200	gruntowa nieulepszona	3
3	09.Zwierzyniec	TPP	06-18-2-09-263 -j -00	300	200	100	gruntowa nieulepszona	3
3	09.Zwierzyniec	TPP	06-18-2-09-264 -f -00	400	200	200	gruntowa nieulepszona	0
3	09.Zwierzyniec	TPP	06-18-2-09-264 -g -00	400	200	200	gruntowa nieulepszona	2
3	09.Zwierzyniec	TPP	06-18-2-09-264 -h -00	400	200	200	gruntowa nieulepszona	2
3	09.Zwierzyniec	TPP	06-18-2-09-264 -j -00	400	200	200	gruntowa nieulepszona	1
3	09.Zwierzyniec	TPP	06-18-2-09-266 -f -00	300	200	100	gruntowa nieulepszona	3
3	09.Zwierzyniec	TPP	06-18-2-09-270 -a -00	600	200	400	gruntowa nieulepszona	1

3	09.Zwierzyniec	TPP	06-18-2-09-272 -a -00	500	300	200	gruntowa nieulepszona	2
3	09.Zwierzyniec	TPP	06-18-2-09-272 -b -00	600	200	400	gruntowa nieulepszona	2
3	09.Zwierzyniec	TPP	06-18-2-09-272 -d -00	300	200	100	gruntowa nieulepszona	3
3	09.Zwierzyniec	TPP	06-18-2-09-273 -b -00	200	100	100	gruntowa nieulepszona	2
3	09.Zwierzyniec	TPP	06-18-2-09-273 -g -00	300	200	100	gruntowa ulepszona	1
3	09.Zwierzyniec	TPP	06-18-2-09-273 -h -00	400	300	100	gruntowa ulepszona	1
3	09.Zwierzyniec	TWP	06-18-2-09-244 -f -00	200	100	100	gruntowa nieulepszona	1
3	09.Zwierzyniec	TWP	06-18-2-09-245 -g -00	500	400	100	gruntowa nieulepszona	1
3	09.Zwierzyniec	TWP	06-18-2-09-246 -b -00	400	200	200	gruntowa nieulepszona	0
3	09.Zwierzyniec	TWP	06-18-2-09-246 -l -00	400	300	100	gruntowa nieulepszona	1
3	09.Zwierzyniec	TWP	06-18-2-09-261 -c -00	400	100	300	gruntowa nieulepszona	1
3	09.Zwierzyniec	TWP	06-18-2-09-272 -c -00	300	100	200	gruntowa nieulepszona	2
3	09.Zwierzyniec	TWP	06-18-2-09-285 -a -00	200	100	100	gruntowa ulepszona	1

Załącznik nr 2.3.4. do SWZ

Zestawienie pozycji z dodatkowymi utrudnieniami w zakresie pozyskania i zrywki

Leśnictwo	Grupa czynności	Adres leśny	Utrudnienia (przyczyna) w zakresie pozyskania drewna	Współczynnik	Utrudnienia (przyczyna) w zakresie zrywki drewna	Współczynnik
05.Łasieczniki	TPP	06-18-2-05-128 - b -00	Rabatowałki	1,1		1
05.Łasieczniki	TPP	06-18-2-05-128 - f -00	Rabatowałki	1,1		1
05.Łasieczniki	TPP	06-18-2-05-128 - g -00	Rabatowałki	1,1		1
05.Łasieczniki	TPP	06-18-2-05-12 -f -00	Linie energetyczne i drogi	1,2		1
05.Łasieczniki	TPP	06-18-2-05-12 -g -00	Linie energetyczne i drogi	1,2		1
05.Łasieczniki	TPP	06-18-2-05-21 - b -00	Linie energetyczne i drogi	1,1		1
05.Łasieczniki	TPP	06-18-2-05-2A - a -00	Linie energetyczne i drogi	1,1		1
05.Łasieczniki	TPP	06-18-2-05-2A - b -00	Linie energetyczne i drogi	1,1		1
05.Łasieczniki	TPP	06-18-2-05-2A -f -00	Linie energetyczne i drogi	1,1		1
05.Łasieczniki	TPP	06-18-2-05-2A - g -00	Linie energetyczne i drogi	1,2		1
05.Łasieczniki	TPP	06-18-2-05-2A -j -00	Linie energetyczne i drogi	1,3		1
05.Łasieczniki	TPP	06-18-2-05-4B - a -00	Pozycja w oderwanym kompleksie leśnym	1,1		1
05.Łasieczniki	TPP	06-18-2-05-4B - g -00	Pozycja w oderwanym kompleksie leśnym	1,1		1
05.Łasieczniki	TPP	06-18-2-05-4B - h -00	Pozycja w oderwanym kompleksie leśnym	1,1		1
05.Łasieczniki	TPP	06-18-2-05-67A - n -00	Pozycja w oderwanym kompleksie leśnym	1,2		1
05.Łasieczniki	TWP	06-18-2-05-4C - k -00	Pozycja w oderwanym kompleksie leśnym	1,1		1

05.Łasieczniki	TWP	06-18-2-05-4D - c -00	Pozycja w oderwanym kompleksie leśnym	1,1		1
05.Łasieczniki	TWP	06-18-2-05-4D - d -00	Pozycja w oderwanym kompleksie leśnym	1,1		1
05.Łasieczniki	TWP	06-18-2-05-67 -c -00	Rabatowałki	1,3		1
06.Nieborów	TPP	06-18-2-06-29 - m -00	Rabatowałki	1,3		1
06.Nieborów	TPP	06-18-2-06-29 - n -00	Rabatowałki	1,3		1
06.Nieborów	TWP	06-18-2-06-27 -j -00	Rabatowałki	1,3		1
09.Zwierzyniec	IB	06-18-2-09-376 - m -00		1	Inne	1,1

Zestawienie pozycji nieudostępniionych dla pozyskania maszynowego

Leśnictwo/Szkółka/ Inwentarz	Adres leśny	Powierzchnia [Ha]	Nachylenie [%]	Typ siedliskowy lasu	Pokrywa	Rzeźba	Ilość [m3]
Brak powierzchni							

Informacja o optymalnej technologii pozyskania drewna (potencjał)

Leśnictwo	Adres leśny	Grupa czynn.	Pozyskanie maszynowe [m3]	%	Pozyskanie ręczne [m3]	%	Razem [m3]
Łasieczniki	06-18-2-05- - -	PR			125	100	125
Łasieczniki	06-18-2-05- - -	PTP			210	100	210
Łasieczniki	06-18-2-05- - -	PTW			100	100	100
Łasieczniki	06-18-2-05-101 -a -00	CSS	129	100			129
Łasieczniki	06-18-2-05-101 -a -00	IB	437	100	1	0	438
Łasieczniki	06-18-2-05-101 -b -99	CSS	209	100			209
Łasieczniki	06-18-2-05-101 -b -99	TPN	183	100			183
Łasieczniki	06-18-2-05-102 -f -98	CSS	65	100			65
Łasieczniki	06-18-2-05-102 -f -98	TPN	40	100			40
Łasieczniki	06-18-2-05-102 -h -98	CSS	79	100			79
Łasieczniki	06-18-2-05-102 -h -98	TPN	92	100			92
Łasieczniki	06-18-2-05-10 -a -00	IB			158	100	158
Łasieczniki	06-18-2-05-10 -b -00	IB	411	91	39	9	450
Łasieczniki	06-18-2-05-10 -f -00	IIIA	265	89	32	11	297
Łasieczniki	06-18-2-05-114 -a -00	TPP			40	100	40
Łasieczniki	06-18-2-05-115 -c -00	TWP			26	100	26
Łasieczniki	06-18-2-05-116 -d -00	TWP	98	89	12	11	110
Łasieczniki	06-18-2-05-116 -g -00	TPP	70	100			70
Łasieczniki	06-18-2-05-117 -d -00	IB	486	83	98	17	584
Łasieczniki	06-18-2-05-121 -b -00	TPP			45	100	45
Łasieczniki	06-18-2-05-121 -f -00	IIIAU			482	100	482
Łasieczniki	06-18-2-05-121 -g -00	IIIAU			413	100	413
Łasieczniki	06-18-2-05-128 -a -00	TPP	40	93	3	7	43
Łasieczniki	06-18-2-05-128 -b -00	TPP			340	100	340
Łasieczniki	06-18-2-05-128 -f -00	TPP			10	100	10
Łasieczniki	06-18-2-05-128 -g -00	TPP	72	100			72
Łasieczniki	06-18-2-05-128 -h -00	TPP	105	81	25	19	130
Łasieczniki	06-18-2-05-128 -j -00	TWP			50	100	50
Łasieczniki	06-18-2-05-128 -l -00	TPP			16	100	16

Łasieczniki	06-18-2-05-129 -a -99	CSS	239	100			239
Łasieczniki	06-18-2-05-129 -a -99	IB	783	89	99	11	882
Łasieczniki	06-18-2-05-129 -a -99	TPN	238	100			238
Łasieczniki	06-18-2-05-129 -b -00	TPP	78	94	5	6	83
Łasieczniki	06-18-2-05-12 -f -00	TPP	60	100			60
Łasieczniki	06-18-2-05-12 -g -00	TPP	75	100			75
Łasieczniki	06-18-2-05-134 -g -00	TPP			26	100	26
Łasieczniki	06-18-2-05-20 -a -00	IIIBU			300	100	300
Łasieczniki	06-18-2-05-20 -b -00	IIIBU			365	100	365
Łasieczniki	06-18-2-05-21 -b -00	TPP	82	87	12	13	94
Łasieczniki	06-18-2-05-21 -f -00	TPP			90	100	90
Łasieczniki	06-18-2-05-21 -g -00	TPP	64	100			64
Łasieczniki	06-18-2-05-22 -m -00	IIIA			161	100	161
Łasieczniki	06-18-2-05-22 -n -00	IIIAU			472	100	472
Łasieczniki	06-18-2-05-2A -a -00	TPP	53	90	6	10	59
Łasieczniki	06-18-2-05-2A -b -00	TPP			111	100	111
Łasieczniki	06-18-2-05-2A -f -00	TPP			39	100	39
Łasieczniki	06-18-2-05-2A -g -00	TPP			45	100	45
Łasieczniki	06-18-2-05-2A -h -00	TPP	90	93	7	7	97
Łasieczniki	06-18-2-05-2A -j -00	TPP			48	100	48
Łasieczniki	06-18-2-05-2A -n -00	TPP	120	94	8	6	128
Łasieczniki	06-18-2-05-2A -o -00	TPP	41	100			41
Łasieczniki	06-18-2-05-2A -p -00	TPP			31	100	31
Łasieczniki	06-18-2-05-2A -r -00	TPP			52	100	52
Łasieczniki	06-18-2-05-2A -s -00	TPP			25	100	25
Łasieczniki	06-18-2-05-2A -t -00	TPP	16	100			16
Łasieczniki	06-18-2-05-2A -w -00	TPP	115	94	7	6	122
Łasieczniki	06-18-2-05-2A -x -00	TPP	25	86	4	14	29
Łasieczniki	06-18-2-05-33 -c -00	IB			152	100	152
Łasieczniki	06-18-2-05-35 -g -00	TPP	135	100			135
Łasieczniki	06-18-2-05-36 -d -00	TWP	108	100			108
Łasieczniki	06-18-2-05-37 -j -00	TWP			50	100	50
Łasieczniki	06-18-2-05-43 -f -00	CP-P			11	100	11
Łasieczniki	06-18-2-05-43 -g -00	TWP			145	100	145
Łasieczniki	06-18-2-05-4B -a -00	TPP			49	100	49

Łasieczniki	06-18-2-05-4B -g -00	TPP			20	100	20
Łasieczniki	06-18-2-05-4B -h -00	TPP			13	100	13
Łasieczniki	06-18-2-05-4C -k -00	TWP			35	100	35
Łasieczniki	06-18-2-05-4D -c -00	TWP			24	100	24
Łasieczniki	06-18-2-05-4D -d -00	TWP			36	100	36
Łasieczniki	06-18-2-05-67A -n -00	TPP			85	100	85
Łasieczniki	06-18-2-05-67 -b -00	IB			296	100	296
Łasieczniki	06-18-2-05-67 -c -00	TWP			154	100	154
Nieborów	06-18-2-06- - -	PR			155	100	155
Nieborów	06-18-2-06- - -	PTP			200	100	200
Nieborów	06-18-2-06- - -	PTW			45	100	45
Nieborów	06-18-2-06-109 -a -00	TPP			17	100	17
Nieborów	06-18-2-06-109 -f -00	TPP			110	100	110
Nieborów	06-18-2-06-124 -c -00	TPP	235	90	26	10	261
Nieborów	06-18-2-06-124 -g -00	TPP	41	89	5	11	46
Nieborów	06-18-2-06-125 -a -00	TPP	308	94	19	6	327
Nieborów	06-18-2-06-125 -c -00	TPP			241	100	241
Nieborów	06-18-2-06-125 -d -00	TPP			135	100	135
Nieborów	06-18-2-06-138C -i -00	TPP			94	100	94
Nieborów	06-18-2-06-138C -j -00	TPP	100	85	17	15	117
Nieborów	06-18-2-06-138C -k -00	TPP	114	98	2	2	116
Nieborów	06-18-2-06-15 -f -00	TWP			32	100	32
Nieborów	06-18-2-06-17 -i -00	TWP			24	100	24
Nieborów	06-18-2-06-18A -b -00	TPP			66	100	66
Nieborów	06-18-2-06-18A -g -00	TPP			26	100	26
Nieborów	06-18-2-06-24 -a -00	IB			151	100	151
Nieborów	06-18-2-06-24 -b -00	IB			284	100	284
Nieborów	06-18-2-06-25 -m -00	TPP	129	90	14	10	143
Nieborów	06-18-2-06-27 -j -00	TWP			128	100	128
Nieborów	06-18-2-06-29A -i -00	TPP			64	100	64
Nieborów	06-18-2-06-29 -d -00	TPP			48	100	48
Nieborów	06-18-2-06-29 -l -00	TPP			52	100	52
Nieborów	06-18-2-06-29 -m -00	TPP			25	100	25
Nieborów	06-18-2-06-29 -n -00	TPP			60	100	60
Nieborów	06-18-2-06-53 -a -00	IB	728	97	23	3	751

Nieborów	06-18-2-06-56 -a -00	TWP			67	100	67
Nieborów	06-18-2-06-5 -a -00	TPP			63	100	63
Nieborów	06-18-2-06-5 -b -00	IB	165	81	39	19	204
Nieborów	06-18-2-06-5 -g -00	TPP			63	100	63
Nieborów	06-18-2-06-5 -i -00	TPP	64	74	22	26	86
Nieborów	06-18-2-06-5 -j -00	TPP	42	72	16	28	58
Nieborów	06-18-2-06-7 -b -00	TPP	169	95	9	5	178
Nieborów	06-18-2-06-7 -f -00	TPP			124	100	124
Nieborów	06-18-2-06-80 -l -00	TWP			14	100	14
Nieborów	06-18-2-06-8 -b -00	IIIA	417	90	46	10	463
Nieborów	06-18-2-06-8 -h -00	TPP	165	99	2	1	167
Nieborów	06-18-2-06-8 -k -00	TWP			23	100	23
Nieborów	06-18-2-06-91 -l -00	IB	108	82	24	18	132
Nieborów	06-18-2-06-91 -n -00	IB	100	81	24	19	124
Nieborów	06-18-2-06-92 -b -00	TWP			122	100	122
Nieborów	06-18-2-06-92 -n -00	IID	153	90	17	10	170
Nieborów	06-18-2-06-97A -i -00	TPP	39	98	1	3	40
Nieborów	06-18-2-06-97A -k -00	TPP			17	100	17
Nieborów	06-18-2-06-97A -l -00	TWP			28	100	28
Nieborów	06-18-2-06-97A -n -00	TPP			27	100	27
Nieborów	06-18-2-06-97A -z -00	TPP	110	93	8	7	118
Nieborów	06-18-2-06-97D -a -00	TPP			45	100	45
Nieborów	06-18-2-06-9 -b -00	TPP			98	100	98
Zwierzyniec	06-18-2-09- - -	PR			44	100	44
Zwierzyniec	06-18-2-09- - -	PTP			52	100	52
Zwierzyniec	06-18-2-09- - -	PTW			29	100	29
Zwierzyniec	06-18-2-09-241 -c -00	TPP			111	100	111
Zwierzyniec	06-18-2-09-244 -f -00	TWP			33	100	33
Zwierzyniec	06-18-2-09-245 -g -00	TWP			29	100	29
Zwierzyniec	06-18-2-09-246 -b -00	TWP			50	100	50
Zwierzyniec	06-18-2-09-246 -l -00	TWP			100	100	100
Zwierzyniec	06-18-2-09-246 -n -00	TPP			25	100	25
Zwierzyniec	06-18-2-09-249 -l -00	IIIAU			152	100	152
Zwierzyniec	06-18-2-09-250 -r -00	IB			175	100	175
Zwierzyniec	06-18-2-09-252 -f -00	TPP			50	100	50

Zwierzyniec	06-18-2-09-259 -f -00	TPP	182	84	34	16	216
Zwierzyniec	06-18-2-09-259 -h -00	TPP	304	92	28	8	332
Zwierzyniec	06-18-2-09-260 -c -00	TPP	89	92	8	8	97
Zwierzyniec	06-18-2-09-260 -d -00	TPP	101	96	4	4	105
Zwierzyniec	06-18-2-09-261 -b -00	TPP			66	100	66
Zwierzyniec	06-18-2-09-261 -c -00	TWP			51	100	51
Zwierzyniec	06-18-2-09-261 -m -00	IB			161	100	161
Zwierzyniec	06-18-2-09-263 -h -00	TPP			307	100	307
Zwierzyniec	06-18-2-09-263 -i -00	TPP			419	100	419
Zwierzyniec	06-18-2-09-263 -j -00	TPP	225	88	31	12	256
Zwierzyniec	06-18-2-09-264 -f -00	TPP			116	100	116
Zwierzyniec	06-18-2-09-264 -g -00	TPP	105	77	31	23	136
Zwierzyniec	06-18-2-09-264 -h -00	TPP			201	100	201
Zwierzyniec	06-18-2-09-264 -j -00	TPP	359	73	132	27	491
Zwierzyniec	06-18-2-09-266 -f -00	TPP	302	90	33	10	335
Zwierzyniec	06-18-2-09-270 -a -00	TPP	250	95	13	5	263
Zwierzyniec	06-18-2-09-272 -a -00	TPP	460	93	34	7	494
Zwierzyniec	06-18-2-09-272 -b -00	TPP	229	95	11	5	240
Zwierzyniec	06-18-2-09-272 -c -00	TWP	118	94	7	6	125
Zwierzyniec	06-18-2-09-272 -d -00	TPP	83	86	14	14	97
Zwierzyniec	06-18-2-09-273 -b -00	TPP	29	94	2	6	31
Zwierzyniec	06-18-2-09-273 -g -00	TPP	202	99	3	1	205
Zwierzyniec	06-18-2-09-273 -h -00	TPP	191	96	9	5	200
Zwierzyniec	06-18-2-09-276 -d -00	IID	274	99	2	1	276
Zwierzyniec	06-18-2-09-276 -g -00	IID	188	99	2	1	190
Zwierzyniec	06-18-2-09-285 -a -00	TWP			8	100	8
Zwierzyniec	06-18-2-09-376 -m -00	IB			81	100	81
		Suma:	11981	53	10828	47	22 809